

**HOTĂRÂREA NR. 16  
din data de 11 ianuarie 2015**

**privind aprobarea**

- **bugetului local ,**
- **bugetului instituțiilor publice și activităților finanțate integral sau parțial din venituri proprii**
- **utilizării donațiilor și sponsorizărilor în anul 2015 rămase neutilizate din anul precedent**

Consiliul local al orașului Luduș , întrunit în ședință ordinară de lucru ,  
Văzând referatul biroului “Buget,Finanțe,Contabilitate și Resurse Umane”cu nr. 16805 din 03.02.2015 cu propunerile aprobării :

1. Bugetului local pentru anul 2015;
2. Bugetului instituțiilor publice finanțate integral sau parțial din venituri proprii pentru anul 2015;
3. Utilizării donațiilor și sponsorizărilor în anul 2015 rămase neutilizate din anul precedent;

Luând în considerare Raportul de avizare al comisiei de specialitate “Buget, Finanțe,Contabilitate”

Ținând cont de prevederile art.6 din Legea 52/2003 privind transparența decizională în administrația publică, precum și ale Legii nr. 273/2006 privind finanțele publice locale , art.19 al.(1) lit.a,b și art.39 alin.(3) și (6) și a Legii nr.356/2013 privind aprobarea bugetului de stat

În temeiul art.36(4) lit.”a”, coroborat cu art.45(2) lit”a”din Legea nr.215/2001 privind administrația publică locală , republicată

**HOTĂREȘTE :**

**Art.1.(1)** Cu data prezentei hotărâri, se aprobă bugetul local al orașului Luduș pentru anul 2015 , în sumă de 25.261.000 lei la venituri (22.855.000 lei secțiunea de funcționare și 2.406.000 lei secțiunea de dezvoltare) și 25.383.000 la cheltuieli ( 22.855.000 lei secțiunea de funcționare și 2.528.000 lei secțiunea de dezvoltare), deficitul bugetar de 122.000 lei (secțiunea dezvoltare) fiind acoperit din excedentul anilor precedenți.

**(2)** Repartizarea veniturilor pe capitole , subcapitole , paragrafe, a cheltuielilor, conform clasificăției bugetare pe capitole, subcapitole, paragrafe și titluri, se face conform referatului biroului de specialitate.

**Art.2.**Cu data prezentei hotărâri se aprobă bugetul instituțiilor finanțate integral sau parțial din venituri proprii, în sumă de 14.064.000 lei la venituri (14.064.000 lei secțiunea de funcționare și 0 lei secțiunea de dezvoltare) și 14.877.000 lei la cheltuieli (14.541.000 lei secțiunea de funcționare și 336.000 lei secțiunea de dezvoltare), conform referatului biroului de specialitate.

**Art.3. (1)** Pe parcursul exercițiului bugetar , Consiliul local poate aproba rectificarea bugetului local, bugetului instituțiilor publice finanțate integral sau parțial din venituri proprii în condițiile prevăzute la art.19 al.(2) din Legea nr.273/2006 privind finanțele publice locale .

(2) Bugetul instituțiilor publice, finanțate integral din venituri proprii poate fi rectificat de către conducerea instituției ,cu avizul conform al ordonatorului principal de credite .

**Art.4.(1)** Repartizarea pe trimestre a veniturilor și cheltuielilor pe anul 2015 pentru Consiliul local Luduș se face corelat cu nivelul trimestrial estimat al încasărilor veniturilor proprii și repartizarea trimestrială de către D.G.F.P. Mureș a sumelor defalcate din taxa pe valoarea adăugată , conform referatului biroului de specialitate .

(2) Modificarea repartizării pe trimestre a veniturilor și cheltuielilor se face prin dispoziția ordonatorului principal de credite .

**Art.5.** Cu data prezentei hotărâri se aprobă utilizarea donațiilor și sponsorizărilor, în sumă de 191.000 lei, sume rămase neutilizate din anul precedent, din care 187.000 lei Primăria Luduș și 4.000 lei Liceul Tehnologic nr.1 Luduș, conform referatului biroului de specialitate.

**Art.6.** Cu ducerea la îndeplinire a prezentei hotărâri se încredințează primarul orașului Luduș prin biroul “Buget,Finanțe,Contabilitate și Resurse umane” .

Un exemplar din prezenta se comunică :

- Prefectului județului Mureș ;
- Primarului orașului Luduș ;
- Biroului “B.F.C.R.U.” ;
- Biroul “ITL”;
- Spre afișare.

Președinte de ședință,  
Cons.loc. Bologa Tănăsie

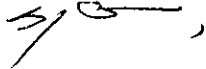

Contrasemnează,  
Secretar,  
Jr.Giurcea Eugenia



Hotărârea nr. 16 din 11 februarie 2015 a fost adoptată cu 15 voturi pentru.



**Referat**  
**privind aprobarea bugetului orașului Luduș pe anul 2015**

Având în vedere atribuțiile ce revin Consiliului local și Primarului orașului în baza Legii administrației publice locale nr.215/2001, a legii Bugetului de stat nr. 186 / 2014 privind bugetul de stat pe anul 2015, a Legii finanțelor publice locale nr. 273/2006 precum și a altor acte normative , s-a elaborat bugetul de venituri și cheltuieli pe anul 2015 al orașului Luduș, ținând cont de obiectivele specifice generale privind creșterea competitivității pe termen lung a economiei , dezvoltarea la standarde europene a infrastructurii de bază , perfecționarea și utilizarea mai eficientă a capitalului uman .

La elaborarea bugetului de venituri și cheltuieli s-au avut în vedere prevederile legilor, reglementărilor și normelor în vigoare precum și structurile organizatorice existente ale instituțiilor subordonate și structura organizatorică proprie a Consiliului local și a aparatului propriu al Primăriei.

Elaborarea proiectului de buget a fost precedată de o analiză complexă și în detaliu a propunerilor de bugete înaintate de către serviciile de specialitate ale aparatului propriu și de către ordonatorii de credite ai tuturor structurilor organizatorice finanțate, având la bază execuțiile bugetelor anului 2014, performanțele realizate , precum și perspectivele de dezvoltare.

În vederea realizării obiectivelor, prezentul proiect de buget stabilește volumul și structura veniturilor pe surse și alocarea acestora la cheltuieli pe destinații și ordonatori de credite în conformitate cu obiectivele bugetare specifice anului 2015.

Pentru venituri s-au stabilit sursele de venituri și baza legală a încasării lor, nivelul impozitelor, taxelor și tarifelor, gradul de realizare al acestora, frecvența încasărilor, precum și prevederile legale privind transferurile, cotele și sumele defalcate din unele venituri ale bugetului de stat.

Veniturile bugetului local în suma de 25.261 mii lei din care :

- Venituri proprii în sumă de 15.534 mii lei din care cote defalcate din impozitul pe venit (cod 040201) în suma de 4.477 mii lei

- Sume defalcate din TVA pentru finanțarea cheltuielilor descentralizate la nivelul comunelor, orașelor (cod 110202) în suma de 9.530 mii lei din care:

-sume repartizate privind cheltuielile cu salariile pentru unitățile de învățământ preuniversitar de stat în suma de 6.760 mii lei;

- sume repartizate privind achitarea drepturilor stabilite prin hotărâri judecătorești pentru unitățile de învățământ preuniversitar de stat în suma de 755 mii lei;

- sume repartizate pentru cheltuielile cu bunuri și servicii, respectiv întreținere și funcționare , în suma de 919 mii lei;

- sume destinate finanțării drepturilor asistenților personali și indemnizațiile acordate persoanelor cu handicap în suma de 946 mii lei;

-sume destinate finanțării ajutorului de încălzire cu lemne pentru beneficiarii de ajutor social, finanțării cheltuielilor cu serviciile publice comunitare de evidență a persoanelor și cheltuielile creșelor, în suma de 150 mii lei;

- sume defalcate din TVA pentru echilibrarea bugetelor local în suma de 145 mii lei;

-subvenții 52 mii lei;

Sursele de finanțare ale activităților autorității administrativ - teritoriale a orașului Luduș , estimate pentru anul 2014, în volum total de **39.325.000 lei** , se constituie din:

❖ **venituri bugetare: 25.261.000 lei**, din care :

- *secțiunea de funcționare, 22.855.000 lei;*

- *secțiunea dezvoltare, 2.406.000 lei*

❖ **venituri extrabugetare 14.064 mii lei**, din care:

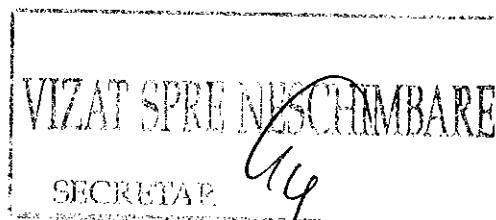

- 3 mii lei - veniturile proprii ale Casei de Cultură;
- 411 mii lei –transfer din bugetul local pentru Casa de Cultura ;
- 383 mii lei - veniturile proprii ale unităților de învățământ subordonate ;
- 182 mii lei-veniturile proprii ale Pieței;
- 82 mii lei – transfer din bugetul local pentru Spital pentru secțiunea de funcționare ;
- 13.003 mii lei - venituri proprii ale Spitalului Luduș;

În ce privește împărțirea pe secțiuni, veniturile extrabugetare se împart astfel:

- *secțiunea de funcționare, 14.064 mii lei;*
- *secțiunea dezvoltare, - ;*

### **Sinteza veniturilor bugetului local este prezentată în Anexa nr.1, partea privind Veniturile**

Pentru cheltuieli , la fundamentarea bugetelor s-a propus cuprinderea în bugete a *cheltuielilor de personal* ținând cont de încadrarea acestuia conform prevederilor legale privind salarizarea în anul 2015 a personalului plătit din fondurile publice, respectiv majorarea salariului minim pe economie de la 900 lei la 975 lei începând cu 1 ianuarie 2015 și de la 975 lei la 1050 lei începând cu 1 iulie 2015, iar pentru cheltuielile cu *bunuri și servicii* s-au prevăzut fonduri ținând cont de prevederile bugetare a anului precedent , gradul de realizare al acestora, existența facturilor neachitate la finele anului , prioritățile stabilite privind obiectivele politicii bugetare, în vederea utilizării cu eficiență a fondurilor alocate.

Prin Decizia nr.3364/29.01.2015 s-a comunicat repartizarea pe unități administrativ-teritoriale a nivelului maxim al cheltuielilor de personal pentru anul 2015, iar pentru UAT Luduș s-a repartizat suma de 21.055 mii lei din care pentru învățământ 7.515 mii lei.

Pentru finanțarea **cheltuielilor bugetului local**, aparatului propriu al Primăriei, serviciilor publice, instituțiilor subordonate consiliului local și pentru acțiuni economice se prevăd alocații bugetare în total de **25.383 mii lei** , repartizate, în funcție de clasificția economică astfel :

- cheltuielile de personal, **12.113 mii lei** din care: pentru învățământ 7.515 mii lei și pentru aparatul propriu al Primăriei 4.598 mii lei;
- bunuri și servicii , **5.679 mii lei** din care : pentru învățământ 1.169 mii lei și pentru aparatul propriu al Primăriei 4.510 mii lei;
- dobânzi , **573 mii lei** din care: 381 mii lei pentru creditul de la banca ROMEXTERRA și 192 mii lei pentru împrumutul SAMTID;
- fond de rezerva la dispoziția autorităților locale : **2.101 mii lei** din care :
  - 1.000 mii lei pentru cofinanțare la proiectul „Modernizarea și dotarea spitalului orașenesc Dr.Valer Russu Ludus”pentru care urmează să se semneze contractul de finanțare cu fonduri externe nerambursabile,
  - 255 mii lei pentru proiecte care urmează a fi finanțate din bugetul local în temeiul HCL nr.250/15.12.2014 pentru aprobarea ghidului solicitantului privind regimul finanțărilor nerambursabile din fondurile bugetului local al orașului Luduș, alocate pentru activități nonprofit de interes local, iar în urma proiectelor evaluate care vor fi declarate eligibile, sumele aferente se vor aloca din fondul de rezervă conform clasificției bugetare pe capitole, articole și alineate corespunzătoare;
  - 50 mii lei pentru proiecte care urmează a fi finanțate din bugetul local în temeiul HCL nr.251/15.12.2014 pentru aprobarea ghidului privind regimul acordării de subvenții asociațiilor și fundațiilor române cu personalitate juridică, care înființează și administrează unități de asistență socială de interes local din fondurile bugetului local al orașului Luduș, iar în urma proiectelor evaluate care vor fi declarate eligibile, sumele aferente se vor aloca din fondul de rezervă conform clasificției bugetare pe capitole, articole și alineate corespunzătoare;
  - 300 mii lei cofinanțare pentru proiectul Modernizare piață – Construire hală agroalimentară în orașul Luduș, pentru care s-au făcut demersurile pentru depunerea unei cereri de finanțare conform Ordonanței 28/2013 privind Programul Național de Dezvoltare Locală;

VIZAT SPRE NESCHIMBARE  
SECRETAR

- 250 mii lei contribuția orașului Luduș la funcționarea serviciului SMURD ;
- 150 mii lei cofinanțare pentru obiectivul "Viabilizare teren ansamblul de locuințe din str.Zăvoiului nr.13-15-17", în suprafață de 4.688 mp, pentru care se va depune cerere de finanțare conform Ordonanței 28/2013 privind Programul Național de Dezvoltare Locală;
- suma rămasă de 96 mii lei se va aloca prin hotărâre de consiliu în funcție de necesitate;
- transferuri interne: **411 mii lei** –transfer către Casa de Cultura pentru salarii, întreținere și funcționare și manifestații culturale pentru anul 2015;
- alte transferuri: **977 mii lei** din care :
  - 82 mii lei transfer către spitalul orașenesc,
  - 36 mii lei pentru transportul în comun al persoanelor cu handicap și al asistenților personali ai persoanelor cu handicap,
  - 615 mii lei pentru cofinanțarea investițiilor derulate prin POS Mediu, Axa 1 de către SC Compania AQUASERV SA, la proiectul „Extinderea și reabilitarea infrastructurii de apă și apă uzată în jud.Mureș (SD);
  - 218 mii lei pentru plata ratelor aferente împrumutului BEI destinat Proiectului de dezvoltare a infrastructurii în orașele mici și mijlocii din România -proiect SAMTID, reprezentat de Consiliul Județean Mureș(SD);
  - 26 mii lei pentru prestări servicii medicale SMURD conform protocolului de colaborare linia 112;
- subvenții : **325 mii lei** pentru transportul în comun a pensionarilor, veteranilor de război, elevilor
- ajutoare sociale : **860 mii lei** din care:
  - 71 mii lei pentru unitățile de învățământ ( premiarea elevilor, competiții sportive, concursuri școlare) ,
  - 720 mii lei – indemnizații acordate persoanelor cu handicap,
  - 69 mii lei ajutor pentru lemne acordate beneficiarilor de ajutor social;
- alte cheltuieli **245 mii lei** din care:
  - 191 mii lei burse acordate elevilor din sistemul de învățământ,
  - 30 mii lei pentru organizarea Zilei pensionarilor- Nunta de aur,
  - 24 mii lei pentru preparare hrana la cantina de ajutor social ;
- cheltuieli de capital **1.695 mii lei** –SD ( sunt detaliate în lista de investiții anexată);
- operațiuni financiare : **404 mii lei** pentru restituiri credite ROMEXTERRA Bank

*Cheltuielile secțiunii de funcționare sunt în sumă de **22.855 mii lei***

*Cheltuielile secțiunii dezvoltare sunt în sumă de **2.528 mii lei**.*

Excedentul anilor precedenți în suma de **122 mii lei** se folosește pentru finanțarea secțiunii de dezvoltare a bugetului local.

**Sinteza cheltuielilor bugetului local este prezentată în Anexa nr.2 partea privind Cheltuielile, la care sunt anexate detaliierile acestora.**

În ceea ce privește "Cheltuielile de capital", acestea sunt detaliate în lista de investiții, anexa nr.4 pentru Primăria Luduș.

Pentru finanțarea **cheltuielilor bugetului instituțiilor publice și activităților finanțate integral sau parțial din venituri proprii**, s-au prevăzut alocații bugetare în sumă de 14.877 mii lei, repartizate pe cele două secțiuni astfel :

- *secțiunea de funcționare 14.541 mii lei;*

- *secțiunea de dezvoltare, 336 mii lei.*

În ceea ce privește natura economică a cheltuielilor bugetului activităților și instituțiilor finanțate din venituri proprii și subvenții de la bugetul local, acestea se prezintă astfel:

- cheltuieli de personal , 8.942 mii lei ;

- bunuri și servicii , 5.507 mii lei ;

- alte cheltuieli , 92 mii lei ;

- cheltuieli de capital, 336 mii lei.

Menționăm faptul că în vederea fundamentării cheltuielilor bugetului activităților finanțate

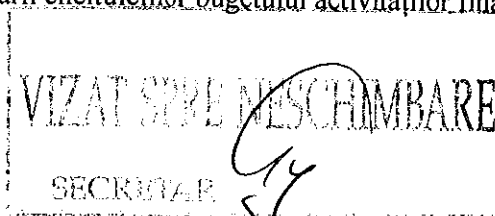

integral din venituri proprii pentru anul 2015 s-a avut în vedere și excedentul anului precedent (soldul inițial) în sumă de 813.000 lei repartizat astfel : Piață – 272 mii lei, Învățământ – 24 mii lei, Sala de Sport – 9 mii lei, Spital – 508 mii lei.

**1. Pentru Casa de Cultură**, cheltuielile secțiunii de funcționare im suma de 406.000 lei și cuprind următoarele:

- *cheltuieli de personal* 131.000 lei ;
- *bunuri și servicii* 350.000 lei , sumă din care , pe lângă cheltuielile de întreținere și funcționare, se finanțează acțiunile desfășurate de Casa de Cultură (217.000 lei), după cum urmează :
  - Ziua Culturii Naționale -15 ianuarie -15.000 lei;
  - Spectacol 24 ianuarie – 14.000 lei ;
  - Ziua Culturii Maghiare – 5.000 lei;
  - Teatrul Național Cluj (5 spectacole de teatru)- 5.000 lei;
  - Ziua Internațională a romilor- 5.000 lei;
  - Spectacol 8 Martie – 5.000 lei;
  - Festival “Nu uita ca esti roman” ed.a IV-a Gheja – 15.000 lei;
  - Zilele orașului - 100.000 lei;
  - Ziua copilului 1 iunie - 2.000 lei;
  - Sărbătoarea Recoltei - septembrie-Roșiori - 15.000 lei;
  - Manifestări cu ocazia Zilei Naționale 1 Decembrie – 30.000 lei ;
  - Festival de colinde (preșcolari) –2.000 lei ;
  - Festival “Datini si obiceiuri de Crăciun si Anul Nou”, ed. a-V-a – 4.000 lei;

- *cheltuielile secțiunii de dezvoltare sunt in suma de 8.000 lei si sunt detaliate in lista de investitii anexata.*

**2. Pentru Spitalul “Dr.Valer Russu”**, cheltuielile prevăzute sunt de 13.593.000 lei, repartizate pe cele două secțiuni astfel:

- secțiunea de funcționare ,13.579.000 lei;
- secțiunea de dezvoltare, 14.000 lei;

În funcție de natura economică, acestea se clasifică astfel:

- *cheltuieli de personal*: 8.702.000 lei;
- *bunuri și servicii* : 4.785.000 lei;
- alte cheltuieli: 92.000 lei
- *cheltuieli de capital* : 14.000 lei.

**3. Învățământul**, suma de 407.000 lei respectiv: “Bunuri și servicii” 393.000 lei, cheltuieli de capital-14.000 lei.

**4. Sala de Sport** are constituite prevederi bugetare în sumă de 9.000 lei, pentru *secțiunea de funcționare*, respectiv bunuri și servicii , care se bazează pe soldul din anul precedent iar pentru anul 2015 prevederile bugetare atât pe partea de venituri cit si pe partea de cheltuieli se fac in bugetul local;

**5. Piața**, are constituite prevederi bugetare pe partea de cheltuieli de 454.000 lei, repartizate pe cele două secțiuni astfel:

- *secțiunea de funcționare* 154.000 lei *Cheltuieli de personal*-109.000lei , *Bunuri și servicii*-45.000lei ;
- *secțiunea de dezvoltare* 300.000 lei.

**Sinteza veniturilor și cheltuielilor bugetului activităților finanțate din venituri proprii și subvenții de la bugetul local se prezintă în Anexa nr.3.**

Sinteza **cheltuielilor de capital** se prezintă conform listelor de investiții , **Anexa nr.5** pentru Piață și Casa de Cultura, și **anexa nr.6** pentru Spitalul orașenesc Luduș și **anexa nr.7** pentru Școala Gimnazială nr.1 Luduș.

În ceea ce privește **bugetul donațiilor și sponsorilor**, potrivit Ordinului nr.1780/19.12.2014 pentru aprobarea normelor metodologice privind încheierea exercițiului bugetar pe anul 2014, donațiile și

VIZAT SPRE ÎNSCRIMBARE  
SECRETAR

sponsorizările în lei încasate și neutilizate până la sfârșitul anului, se tranferă în contul 5007 "Disponibil din donații și sponsorizări rămase neutilizate la sfârșitul anului".

Sumele neutilizate în anul 2014 din donații în sumă de 190.260 lei se folosesc în anul 2015 cu aceeași destinație pentru care au fost primite, astfel:

- la cap.611005 „PSI”- pentru obiectivul „Extindere și modernizare imobil PSI” cu suma de 9.260 lei ;

- la cap.67100503 „Zone verzi” – pentru obiectivul „Amenajare spațiu de joacă în cartierul Dacia” cu suma de 177.000 lei;

- La cap.65100402 , Liceul Tehnologic nr. 1 Luduș, pentru construirea unui observator astronomic cu suma de 4.000 lei;

**Sinteza cheltuielilor de capital se prezintă conform listelor de investiții , Anexa nr.8.**

Având în vedere cele prezentate, a fost elaborat proiectul de buget , pe care îl supunem Consiliului Local Luduș spre adoptare.

**Șef birou “B.F.C.R.U.”,  
Suciu Maria**

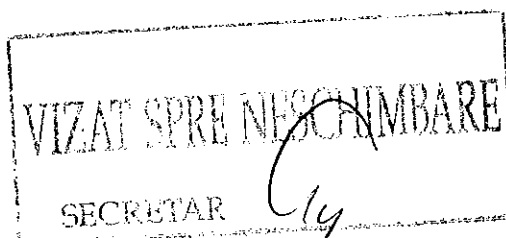
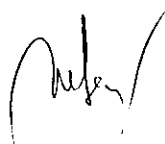

**BUGETUL LOCAL DETALIAT LA VENITURI PE CAPITOLE ȘI SUBCAPITOLE  
PE ANUL 2015**

											mii lei
0001	TOTAL VENITURI (rd. 3+94+101+108+159)	4.962	5.363	1.125	14.614	26.064	25.261				
4802	VENITURI PROPRII (rd. 3-33-89+101+94)	4.962	5.363	1.125	4.887	16.337	15.534				
0002	I. VENITURI CURENTE (rd. 4+54)	4.962	5.363	1.125	14.562	26.012	25.209				
0003	A. VENITURI FISCALE (rd. 5+21+32+51)	4.711	3.764	531	14.152	23.158	22.441				
0004	A1. IMPOZIT PE VENIT, PROFIT SI CASTIGURI DIN CAPITAL	0	0	84	4.477	4.561	4.561				
0005	A1.1. IMPOZIT PE VENIT, PROFIT SI CASTIGURI DIN CAPITAL	0	0	0	0	0	0				
102	Impozit pe profit (rd. 8)	0	0	0	0	0	0				
10201	Impozit pe profit de la agentii economici	0	0	0	0	0	0				
6	A1.2 IMPOZIT PE VENIT, PROFIT SI CASTIGURI DIN CAPITAL	0	0	84	4.477	4.561	4.561				
302	Impozit pe venit (rd. 11+12)	0	0	84	0	84	84				
30217	Impozit pe onorariu avocatilor si notarilor publici	0	0	0	0	0	0				
30218	Impozitul pe veniturile din transferul proprietatilor imobiliare din	0	0	84	0	84	84				
402	Cote si sume defalcate din impozitul pe venit (rd. 14+15)	0	0	0	4.477	4.477	4.477				
40201	Cote defalcate din impozitul pe venit	0	0	0	4.477	4.477	4.477				
40204	Sume alocate de consiliul judetean pentru echilibrarea	0	0	0	0	0	0				
7	A1.3. ALTE IMPOZITE PE VENIT, PROFIT SI CASTIGURI DIN	0	0	0	0	0	0				
502	Alte impozite pe venit, profit si castiguri din capital de la	0	0	0	0	0	0				
50250	Alte impozite pe venit, profit si castiguri din capital	0	0	0	0	0	0				
602	A2. IMPOZIT PE SALARII - TOTAL - Restante anii anteriori -	0	0	0	0	0	0				
60202	Cote defalcate din impozitu pe salarii - restante anii anteriori -	0	0	0	0	0	0				
9	A3. IMPOZITE SI TAXE PE PROPRIETATE (rd. 22)	3.634	3.225	112	0	6.971	6.387				
702	Impozite si taxe pe proprietate (rd. 23+26+30+31)	3.634	3.225	112	0	6.971	6.387				
70201	Impozit pe cladiri (rd. 25+24)	2.512	2.585	0	0	5.097	4.661				
7020101	Impozit pe cladiri de la persoane fizice *)	912	242	0	0	1.154	1.055				
7020102	Impozit pe cladiri de la persoane juridice *)	1.600	2.343	0	0	3.943	3.605				
70202	Impozit pe terenuri (rd. 27+28+29)	1.101	620	0	0	1.721	1.574				
7020201	Impozit pe terenuri de la persoane fizice *)	331	147	0	0	478	437				
7020202	Impozit pe terenuri de la persoane juridice *)	442	390	0	0	832	761				
7020203	Impozitul pe terenul din extravilan *)	328	83	0	0	411	376				
70203	Taxe judiciare de timbru, taxe de timbru pentru activitatea	0	9	94	0	103	103				
70250	Alte impozite si taxe pe proprietate	21	11	18	0	50	50				
10	A4. IMPOZITE SI TAXE PE BUNURI SI SERVICII (rd.	900	495	166	9.675	11.236	11.102				
1102	Sume defalcate din TVA cord.	0	0	0	9.675	9.675	9.675				
110201	Sume defalcate din taxa pe valoarea adaugata pentru	0	0	0	0	0	0				

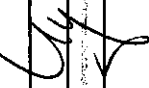
SECRETAR  





Taxe extrajudiciare de timbru	340202	0	0	103	0	103	0	103	103
Alte venituri din taxe administrative, eliberari permise	340250	0	0	0	0	0	0	0	0
Amenzi, penalitati si confiscari (rd. 78+79+80+81)	3502	0	1.086	280	0	1.366	0	1.366	1.366
Venituri din amenzi si alte sanctiuni aplicate potrivit dispozitiilor	350201	0	1.086	279	0	1.365	0	1.365	1.365
Penalitati pentru nedepunerea sau depunerea cu intirziere a	350202	0	0	1	0	1	0	1	1
Incasari din valorificarea bunurilor confiscate, abandonate si	350203	0	0	0	0	0	0	0	0
Alte amenzi, penalitati si confiscari	350550	0	0	0	0	0	0	0	0
Diverse venituri (rd. 83+84+85+86+87+88)	3602	40	130	42	0	212	0	212	212
Venituri din aplicarea prescriptiei extinctive	360201	0	0	0	0	0	0	0	0
Varsaminte din veniturile si/sau disponibilitatile institutiilor	360205	0	0	0	0	0	0	0	0
Taxe speciale	360206	40	26	42	0	108	0	108	108
Varsaminte din amortizarea mijloacelor fixe	360207	0	0	0	0	0	0	0	0
Venituri din ajutoare de stat recuperate	360211	0	0	0	0	0	0	0	0
Alte venituri	360250	0	104	0	0	104	0	104	104
Transferuri voluntare, altele decat subventiile (rd.	3702	0	0	0	0	0	0	0	0
Donatii si sponsorizari	370201	0	0	0	0	0	0	0	0
semn minus	370203	0	0	0	0	0	0	0	0
Varsaminte din sectiunea functionare	370204	0	0	0	0	0	0	0	0
Alte transferuri voluntare	370250	0	0	0	0	0	0	0	0
II. VENITURI DIN CAPITAL (rd. 95)	15	0	0	0	0	0	0	0	0
Venituri din valorificarea unor bunuri (rd. 96+97+98+99+100)	3902	0	0	0	0	0	0	0	0
Venituri din valorificarea unor bunuri ale institutiilor publice	390201	0	0	0	0	0	0	0	0
Venituri din vanzarea locuintelor construite din fondurile	390203	0	0	0	0	0	0	0	0
Venituri din privatizare	390204	0	0	0	0	0	0	0	0
Venituri din vanzarea unor bunuri apartinand domeniului privat	390207	0	0	0	0	0	0	0	0
Depozite speciale pt constructii de locuinte	390210	0	0	0	0	0	0	0	0
III. OPERATIUNI FINANCIARE (rd. 102)	16	0	0	0	0	0	0	0	0
incasari din rambursarea imprumuturilor acordate(rd.	4002	0	0	0	0	0	0	0	0
incasari din rambursarea imprumuturilor pentru infintarea unor	400206	0	0	0	0	0	0	0	0
incasari din rambursarea microcreditelor de la persoane fizice	400207	0	0	0	0	0	0	0	0
imprumuturi temporare din trezoreria statului*	400210	0	0	0	0	0	0	0	0
Sume din excedentul anului precedent pentru acoperirea	400211	0	0	0	0	0	0	0	0
incasari din rambursarea altor imprumuturi acordate	400250	0	0	0	0	0	0	0	0
IV. SUBVENTII (rd. 109)	17	0	0	0	0	52	0	52	52
SUBVENTII DE LA ALTE NIVELE ALE ADMINISTRATIEI PUBLICE	18	0	0	0	0	52	0	52	52
Subventii de la bugetul de stat (rd. 111+137)	4202	0	0	0	0	52	0	52	52
A. De capital (rd.	19	0	0	0	0	0	0	0	0
Retehnologizarea centralelor termice si electrice de	420201	0	0	0	0	0	0	0	0
Investitii finantate partial din imprumuturi externe	420203	0	0	0	0	0	0	0	0
Aeroporturi de interes local	420204	SECRETAR	0	0	0	0	0	0	0

Planuri si regulamente de urbanism	420205	0	0	0	0	0	0	0	0	0
Strazi care se vor amenaja in perimetrul destinate	420206	0	0	0	0	0	0	0	0	0
Finantarea studiilor de fezabilitate aferente proiectelor	420207	0	0	0	0	0	0	0	0	0
Finantarea programului de pietruire a drumurilor comunale si	420209	0	0	0	0	0	0	0	0	0
Finantarea subprogramului privind pietruirea, reabilitarea,	42020901	0	0	0	0	0	0	0	0	0
Finantarea subprogramului privind alimentarea cu apa a satelor	42020902	0	0	0	0	0	0	0	0	0
Finantarea subprogramului privind canalizarea si epurarea	42020903	0	0	0	0	0	0	0	0	0
Finantarea actiunilor privind reducerea riscului seismic al	420210	0	0	0	0	0	0	0	0	0
Subventii pt reabilitarea termica a cladiriilor de locuit	420212	0	0	0	0	0	0	0	0	0
Subventii pt finantarea progr. multianuale prioritere de mediu si	420213	0	0	0	0	0	0	0	0	0
Finantarea Cheltuielilor de capital ale unitatilor de invatamant	420214	0	0	0	0	0	0	0	0	0
Subventii primite din Fondul National de Dezvoltare**)	420215	0	0	0	0	0	0	0	0	0
Subventii de la bug.de stat catre bug.loc. pt.finantarea inv.in	420216	0	0	0	0	0	0	0	0	0
Subventii de a bugetul de stat catre bug locale pt finantarea	42021601	0	0	0	0	0	0	0	0	0
Subventii de a bugetul de stat catre bug locale pt finantarea	42021602	0	0	0	0	0	0	0	0	0
Subventii pt finalizarea lucrarilor de constructii a asezamintelor	420217	0	0	0	0	0	0	0	0	0
Subventii din venit.proprii ale Min. Sanatatii catre bug.loc.pt.	420218	0	0	0	0	0	0	0	0	0
Subventii din venituri proprii MS catre bug locale pt.finantarea	42021801	0	0	0	0	0	0	0	0	0
Subventii din venituri proprii pt.finantarea reparatiilor capitale in	42021802	0	0	0	0	0	0	0	0	0
Subventii din venituri proprii pt.finantarea altor investitii in	42021803	0	0	0	0	0	0	0	0	0
Subventii catre bug locale pt finant. progr. multianual de	420219	0	0	0	0	0	0	0	0	0
Subventii catre bug locale pt derularea proiectelor din FEN	420220	0	0	0	0	0	0	0	0	0
B. Curente (rd.	20	0	0	52	52	0	0	0	0	52
Finantarea drepturilor acordate persoanelor cu handicap	420221	0	0	0	0	0	0	0	0	0
Subventii primite din Fondul de Interventie	420228	0	0	0	0	0	0	0	0	0
Finantarea lucrarilor de cadastru imobiliar	420229	0	0	0	0	0	0	0	0	0
Subventii pentru compensarea cresterilor neprevizionate ale	420232	0	0	0	0	0	0	0	0	0
Sprrijin financiar pentru constituirea familiei	420233	0	0	0	0	0	0	0	0	0
Subv. pt.ac.aj.pt.incalzirea locuintei	420234	0	0	0	0	0	0	22	22	22
Subventii din bug de stat pt finantarea unitator de asist	420235	0	0	0	0	0	0	0	0	0
Subventii din bug de stat pt finantarea pogramelor de	420237	0	0	0	0	0	0	0	0	0
Subventii din bug de stat pt realizarea investitiilor in turism	420240	0	0	0	0	0	0	0	0	0
Subventie de la bugetul de stat pt.fin.sanatatii	420241	0	0	0	0	0	0	30	30	30
Sume primite de adm. locale in cadrul FEGA implementate de	420242	0	0	0	0	0	0	0	0	0
Subventii din bug de stat pt finatarea camerelor agricole	420244	0	0	0	0	0	0	0	0	0
Sume primite de adm.locale in cadrul programelor finantate din	420245	0	0	0	0	0	0	0	0	0
Subventii de la bug.de stat catre bug.locale pt achitarea	420246	0	0	0	0	0	0	0	0	0
Subventii de la bug.de stat pt.finant.unor chelit.urgente si plata	42026301	0	0	0	0	0	0	0	0	0
Subventii de la bug.de stat pt.finant.unor chelit.urgente si plata	42026302	0	0	0	0	0	0	0	0	4

VPZAT CDPTE ALBO LINDBAHE  
 VPZAT CDPTE ALBO LINDBAHE

4

Finantarea programului national de dezvoltare locala	420265	0	0	0	0	0	0	0	0
Subventii de la alte administratii (rd. 154+155+156+157+158)	4302	0	0	0	0	0	0	0	0
Subventii primite de la bugetele consiliilor judetene pentru	430201	0	0	0	0	0	0	0	0
Subventii de la bugetul asigurarilor pentru somaj catre	430204	0	0	0	0	0	0	0	0
Subventii primite de la alte bugete locale pentru institutiile de	430207	0	0	0	0	0	0	0	0
Subventii primite de la bugetele consiliilor locale si judetene	430208	0	0	0	0	0	0	0	0
Alte subventii pt. finantarea unor activitati	430220	0	0	0	0	0	0	0	0
Sume FEN postaderare in contul platilor efectuate si	4502	0	0	0	0	0	0	0	0
Fondul European de Dezvoltare Regionala (rd. 161+162+163)	450201	0	0	0	0	0	0	0	0
Sume primite in contul platilor efectuate in anul curent	45020101	0	0	0	0	0	0	0	0
Sume primite in contul platilor efectuate in anii anteriori	45020102	0	0	0	0	0	0	0	0
Prefinantare	45020103	0	0	0	0	0	0	0	0
Fondul social European (rd. 165+166+167)	450202	0	0	0	0	0	0	0	0
Sume primite in contul platilor efectuate in anul curent	45020201	0	0	0	0	0	0	0	0
Sume primite in contul platilor efectuate in anii anteriori	45020202	0	0	0	0	0	0	0	0
Prefinantare	45020203	0	0	0	0	0	0	0	0
Fondul de Coeziune (rd. 169+170+171)	450203	0	0	0	0	0	0	0	0
Sume primite in contul platilor efectuate in anul curent	45020301	0	0	0	0	0	0	0	0
Sume primite in contul platilor efectuate in anii anteriori	45020302	0	0	0	0	0	0	0	0
Prefinantare	45020303	0	0	0	0	0	0	0	0
Fondul European Agricol de Dezvoltare Rurala (rd.	450204	0	0	0	0	0	0	0	0
Sume primite in contul platilor efectuate in anul curent	45020401	0	0	0	0	0	0	0	0
Sume primite in contul platilor efectuate in anii anteriori	45020402	0	0	0	0	0	0	0	0
Prefinantare	45020403	0	0	0	0	0	0	0	0
Fondul European pentru Pescuit (rd. 177+178+179)	450205	0	0	0	0	0	0	0	0
Sume primite in contul platilor efectuate in anul curent	45020501	0	0	0	0	0	0	0	0
Sume primite in contul platilor efectuate in anii anteriori	45020502	0	0	0	0	0	0	0	0
Prefinantare	45020503	0	0	0	0	0	0	0	0
Instrumental de Asistenta pt Preaderare (rd. 181+182+183)	450207	0	0	0	0	0	0	0	0
Sume primite in contul platilor efectuate in anul curent	45020701	0	0	0	0	0	0	0	0
Sume primite in contul platilor efectuate in anii anteriori	45020702	0	0	0	0	0	0	0	0
Prefinantare	45020703	0	0	0	0	0	0	0	0
Instrumentul European de Vecinatate si Parteneriat (rd.	450208	0	0	0	0	0	0	0	0
Sume primite in contul platilor efectuate in anul curent	45020801	0	0	0	0	0	0	0	0
Sume primite in contul platilor efectuate in anii anteriori	45020802	0	0	0	0	0	0	0	0
Prefinantare	45020803	0	0	0	0	0	0	0	0
Programe comunitare finantate in perioada 2007-2013 (rd.	450215	0	0	0	0	0	0	0	0
Sume primite in contul platilor efectuate in anul curent	45021501	0	0	0	0	0	0	0	0
Sume primite in contul platilor efectuate in anii anteriori	45021502	0	0	0	0	0	0	0	0
Prefinantare	45021503	0	0	0	0	0	0	0	0

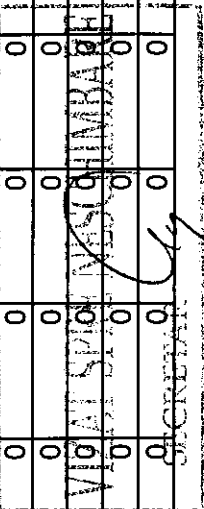
  
 MINISTERUL AGRICULTURII SI DEZVOLTAREI RURALE

SECRETAR

Alte facilitati si instrumente postaderare (rd. 193+194+195)	450216	0	0	0	0	0	0	0	0	0	0	0	0
Sume primite in cotul platilor efectuate in anul curent	45021601	0	0	0	0	0	0	0	0	0	0	0	0
Sume primite in cotul platilor efectuate in anii anteriori	45021602	0	0	0	0	0	0	0	0	0	0	0	0
Prefinantare	45021603	0	0	0	0	0	0	0	0	0	0	0	0
Mecanismul financiar SEE (rd. 197+198+199)	450217	0	0	0	0	0	0	0	0	0	0	0	0
Sume primite in cotul platilor efectuate in anul curent	45021701	0	0	0	0	0	0	0	0	0	0	0	0
Sume primite in cotul platilor efectuate in anii anteriori	45021702	0	0	0	0	0	0	0	0	0	0	0	0
Prefinantare	45021703	0	0	0	0	0	0	0	0	0	0	0	0
Programul Norvegian pentru Crestere Economica si Dezvoltare	450218	0	0	0	0	0	0	0	0	0	0	0	0
Sume primite in cotul platilor efectuate in anul curent	45021801	0	0	0	0	0	0	0	0	0	0	0	0
Sume primite in cotul platilor efectuate in anii anteriori	45021802	0	0	0	0	0	0	0	0	0	0	0	0
Prefinantare	45021803	0	0	0	0	0	0	0	0	0	0	0	0

Intocmit,  
Şef Birou I.T.L.  
Dennis Bjordan



VIZAT SPRE NEŞCHIMBARE

SECRETAR



# PROIECT BUGET LOCAL 2015 - CHELTUIELI

Nr. Crt.	Denumire indicator	Cod indicator	Cheltuieli personale	Cheltuieli materiale	dobânzi	serv-proiect	Transferuri interne	Alte transferuri	Subventii	Ajutoare sociale	Alte cheltuieli	Cheltuieli de capital	Finantari	Total cheltuieli	%
1	Activități publice și acțiuni externe	51.02	1727000	962000	0	0	0	0	0	0	0	37000	0	2786000	10.74%
2	Activități executiv	51.02.01	1727000	962000	0	0	0	0	0	0	0	37000	0	2786000	10.74%
3	Alte servicii publice generale	54.02	178000	23000	0	2107000	0	0	0	0	0	6000	0	2308000	9.09%
4	Fond de rezervă bugetară la dispoziția autorității locale	54.02.05	178000	23000	0	2107000	0	0	0	0	0	6000	0	2308000	9.09%
5	Servicii publice comunitare de evidență a persoanelor	54.02.10	178000	23000	0	0	0	0	0	0	0	6000	0	207000	0.82%
6	Datoria publică	55.02	0	54000	573000	0	0	0	0	0	0	0	0	627000	2.47%
7	Datoria publică	5502	0	54000	573000	0	0	0	0	0	0	0	0	627000	2.47%
8	Transferuri su car. general între dif. nivele ale adm.	56.02	629000	156000	0	0	0	0	0	0	0	0	0	785000	3.09%
9	Ordinea publică și siguranța națională	61.02	498000	73000	0	0	0	0	0	0	0	0	0	571000	2.21%
10	Politiie comunitară	61.02.03.04	498000	73000	0	0	0	0	0	0	0	0	0	571000	2.21%
11	Protecție civilă și protecția contra incendiilor (protecție civilă nonmilitară)	61.02.05	221000	83000	0	0	0	0	0	0	0	0	0	304000	1.20%
12	Protecție civilă	61.02.05	221000	83000	0	0	0	0	0	0	0	0	0	304000	1.20%
13	Invățământ	65.02	7515000	1169000	0	0	0	0	0	71000	191000	0	0	8946000	35.24%
14	Inv. Prescolar	65.02.01	1743000	272000	0	0	0	0	0	11000	54000	0	0	2087000	8.19%
15	Inv. primar	65.02.02	2015000	272000	0	0	0	0	0	33000	47000	0	0	2387000	9.33%
16	Inv. Liceal	65.02.03	2685000	425000	0	0	0	0	0	27000	90000	0	0	3147000	12.40%
17	Sănătate	66.02	1152000	200000	0	0	0	82000	0	0	0	0	0	1352000	5.33%
18	Spitalie generale	66.02.06.01	1152000	190000	0	0	0	82000	0	0	0	0	0	1234000	4.83%
19	Servicii de sănătate publică	66.02.08	176000	15000	0	0	0	0	0	0	30000	83000	0	191000	7.51%
20	Cultură, recreere și religie	67.02	526000	338000	0	0	411000	0	0	0	0	0	0	1389000	5.47%
21	Biblioteca publice comunale, orășenești, municipale	67.02.03.02	198000	19000	0	0	411000	0	0	0	0	0	0	609000	2.37%
22	Casa de cultură	67.02.03.06	198000	19000	0	0	411000	0	0	0	0	0	0	609000	2.37%
23	Alte servicii în dom. cult. recreerii și religiei	67.02.03.06	198000	19000	0	0	411000	0	0	0	0	0	0	609000	2.37%
24	Alte servicii culturale	67.02.03.30	198000	19000	0	0	411000	0	0	0	0	0	0	609000	2.37%
25	Sport	67.02.03.30	198000	19000	0	0	411000	0	0	0	0	0	0	609000	2.37%
26	Întreținere grădini publice, parcuri, zone verzi, baze sportive și de agrement	67.02.05.01	124000	159000	0	0	0	0	0	0	0	0	0	283000	1.11%
27	Servicii religioase	67.02.05.03	293000	161000	0	0	0	0	0	0	0	0	0	454000	1.77%
28	Asistență socială	68.02	651000	179000	0	0	0	36000	0	785000	24000	0	0	1689000	7.44%
29	Asistență acordată persoanelor în vârstă	68.02.04	57000	14000	0	0	0	0	0	720000	24000	0	0	837000	3.28%
30	Asistență socială în caz de invaliditate	68.02.05.02	606000	14000	0	0	0	36000	0	0	0	0	0	642000	2.52%
31	Asistență socială pentru familie și copii	68.02.06	606000	14000	0	0	0	36000	0	0	0	0	0	642000	2.52%
32	Creșe	68.02.11	99000	48000	0	0	0	0	0	69000	0	0	0	147000	0.58%
33	Ajutor social	68.02.15.01	99000	48000	0	0	0	0	0	69000	0	0	0	147000	0.58%
34	Camine de ajutor social	68.02.15.01	99000	48000	0	0	0	0	0	69000	0	0	0	147000	0.58%
35	Alte cheltuieli în domeniul asigurător și asistenței sociale	68.02.15.02	106000	106000	0	0	0	0	0	0	24000	0	0	69000	0.27%
36	Locuințe, servicii și dezvoltare publică	69.02.50	99000	11000	0	0	0	0	0	0	0	0	0	110000	0.43%
37	Dezvoltarea sistemului de locuințe	69.02.50	99000	11000	0	0	0	0	0	0	0	0	0	110000	0.43%
38	Alte cheltuieli în domeniul locuințelor	69.02.50	99000	11000	0	0	0	0	0	0	0	0	0	110000	0.43%
39	Alimentare cu apă	70.02.03.30	13000	13000	0	0	0	0	0	0	0	20000	0	213000	0.84%
40	Iluminat public și electricitate rurală	70.02.05.01	359000	359000	0	0	0	0	0	0	0	7000	0	903000	3.56%
41	Alte servicii în domeniul locuințelor, serviciilor și dezvoltării comunale	70.02.50	99000	11000	0	0	0	0	0	0	0	59000	0	114000	0.45%
42	Protecția mediului	74.02	0	1090000	0	0	0	0	0	0	0	283000	0	1373000	5.33%
43	Salubritate	74.02.03.03	0	1090000	0	0	0	0	0	0	0	283000	0	1373000	5.33%
44	Colectarea, tratarea și distrugerea deșeurilor	74.02.05.01	0	1090000	0	0	0	0	0	0	0	163000	0	1253000	4.94%
45	Canalizarea și tratarea apelor reziduale	74.02.05.02	0	1090000	0	0	0	0	0	0	0	163000	0	1253000	4.94%
46	Combustibili și energie	74.02.06	0	0	0	0	0	0	0	0	0	100000	0	100000	0.39%
47	Energie termică	74.02.06	0	0	0	0	0	0	0	0	0	100000	0	100000	0.39%
48	Transport	84.02	501000	132000	0	0	0	0	0	0	0	36000	0	669000	2.61%
49	Transport în comun	84.02.03.02	501000	132000	0	0	0	0	0	0	0	36000	0	669000	2.61%
50	Strazi	84.02.03.03	501000	132000	0	0	0	0	0	0	0	36000	0	669000	2.61%
<b>TOTAL GENERAL CAPITOLE</b>			<b>12113000</b>	<b>5739000</b>	<b>5739000</b>	<b>2101000</b>	<b>411000</b>	<b>977000</b>	<b>325000</b>	<b>860000</b>	<b>245000</b>	<b>1695000</b>	<b>404000</b>	<b>25383000</b>	<b>100.00%</b>
														Inlocuit	
														Sucio Matră	

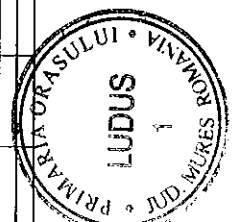

*Handwritten signature*

*Handwritten signature*

VIZAT ȘI SEMNAT DE  
SECRETAR

**BUGET PE TITLURI DE CHELTUIELI, ARTICOLE SI ALINIATE**  
Primaria Ludus , BUGET FORM 2015 - 1/5/2015

Capitol/Subcapitol: 51 / 02

5102 Autoritati publice si actiuni externe

Cod	Denumirea indicatorilor	Cod indicator	Anual	Trim. I	Trim. II	Trim. III	Trim. IV
1	CHELTUIELI TOTAL (01+70+79)		2,726,000.0	813,000.00	673,000.00	622,000.00	618,000.00
2	A. CHELTUIELILE CURENTE (01=10+20+30+40+50+51+55+57+59)	01	2,689,000.0	776,000.00	673,000.00	622,000.00	618,000.00
3	TITLUL I. CHELTUIELI DE PERSONAL	10	1,727,000.0	432,000.00	432,000.00	432,000.00	431,000.00
4	Cheltuieli cu salariile in bani	1001	1,412,000.0	353,000.00	353,000.00	353,000.00	353,000.00
5	Salarii de baza	100101	1,082,000.0	270,500.00	270,500.00	270,500.00	270,500.00
9	Sporuri pentru conditii de munca	100105	145,000.00	36,250.00	36,250.00	36,250.00	36,250.00
10	Alte sporuri	100106	1,000.00	250.00	250.00	250.00	250.00
16	Indemnizatii platite unor persoane din afara unitatii	100112	130,000.00	32,500.00	32,500.00	32,500.00	32,500.00
17	Indemnizatii de delegare	100113	1,000.00	250.00	250.00	250.00	250.00
21	Alte drepturi salariale in bani	100130	53,000.00	13,250.00	13,250.00	13,250.00	13,250.00
29	Contributii	1003	315,000.00	79,000.00	79,000.00	79,000.00	78,000.00
30	Contributii de asigurari sociale de stat	100301	224,000.00	56,000.00	56,000.00	56,000.00	56,000.00
31	Contributii de asigurari de somaj	100302	8,000.00	2,000.00	2,000.00	2,000.00	2,000.00
32	Contributii de asigurari sociale de sanatate	100303	74,000.00	18,500.00	18,500.00	18,500.00	18,500.00
33	Contributii pentru asigurările de accidente de munca si boli profesionale	100304	2,000.00	500.00	500.00	500.00	500.00
35	Contributii pentru concedii si indemnizatii de asigurari sociale de	100306	7,000.00	2,000.00	2,000.00	2,000.00	1,000.00
37	TITLUL II. BUNURI SI SERVICII	20	962,000.00	344,000.00	241,000.00	190,000.00	187,000.00
38	Bunuri si servicii	2001	656,000.00	248,000.00	171,000.00	111,000.00	126,000.00
39	Furnituri de birou	200101	45,000.00	15,000.00	15,000.00	10,000.00	5,000.00
40	Materiale pentru curatenie	200102	13,000.00	4,000.00	3,000.00	3,000.00	3,000.00
41	incalzit, iluminat si forta motrica	200103	200,000.00	115,000.00	50,000.00	5,000.00	30,000.00
42	Apa ,canal.salubritate	200104	13,000.00	4,000.00	3,000.00	3,000.00	3,000.00
43	Carburanti si lubrifianti	200105	40,000.00	15,000.00	10,000.00	5,000.00	10,000.00
46	Posta, telecomunicatii, radio, televizor, internet	200108	110,000.00	30,000.00	25,000.00	30,000.00	25,000.00
47	Materiale si prestari de servicii cu caracter functional	200109	15,000.00	0.00	15,000.00	0.00	0.00

VIZAT DE DIRECTORUL PRIMĂRII  
SECRETAR

48	Alte bunuri si servicii pentru intretinere si functionare	200130	220,000.00	65,000.00	50,000.00	55,000.00	50,000.00
49	Reparatii curente	2002	40,000.00	0.00	10,000.00	20,000.00	10,000.00
58	Bunuri de natura obiectelor de inventar	2005	10,000.00	3,000.00	2,000.00	3,000.00	2,000.00
61	Alte obiecte de inventar	200530	10,000.00	3,000.00	2,000.00	3,000.00	2,000.00
62	Deplasari, detasari, transferari	2006	10,000.00	3,000.00	2,000.00	3,000.00	2,000.00
63	Deplasari interne, detasari, transferari	200601	10,000.00	3,000.00	2,000.00	3,000.00	2,000.00
67	Carti publicatii si materiale documentare	2011	10,000.00	10,000.00	0.00	0.00	0.00
68	Consultanta si eperiza	2012	20,000.00	5,000.00	5,000.00	5,000.00	5,000.00
69	Pregatire profesionala	2013	10,000.00	3,000.00	2,000.00	3,000.00	2,000.00
70	Protectia muncii	2014	46,000.00	28,000.00	8,000.00	5,000.00	5,000.00
84	Alte cheltuieli	2030	160,000.00	44,000.00	41,000.00	40,000.00	35,000.00
85	Reclama si publicitate	203001	45,000.00	14,000.00	11,000.00	10,000.00	10,000.00
93	Alte cheltuieli cu bunuri si servicii	203030	115,000.00	30,000.00	30,000.00	30,000.00	25,000.00
241	CHELTUIELI DE CAPITAL (70=71+72)	70	37,000.00	37,000.00	0.00	0.00	0.00
242	TITLUL X ACTIVE NEFINANCIARE	71	37,000.00	37,000.00	0.00	0.00	0.00
243	Active fixe (inclusiv reparatii capitale)	7101	37,000.00	37,000.00	0.00	0.00	0.00
244	Constructii	710101	9,000.00	9,000.00	0.00	0.00	0.00
247	Alte active fixe	710130	28,000.00	28,000.00	0.00	0.00	0.00

Conducatorul institutiei

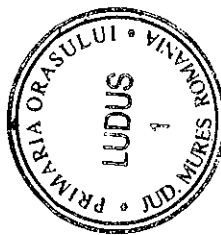

Conducatorul compartimentului

financiar contabil

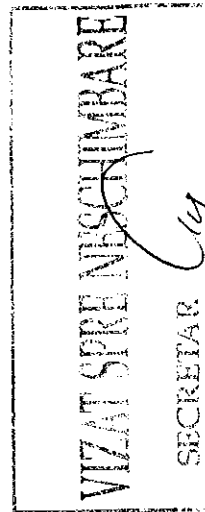



**BUGET PE TITLURI DE CHELTUIELI, ARTICOLE SI ALINIATE**  
Primaria Ludus , BUGET FORM 2015 - 1/5/2015

Capitol/Subcapitol: 54 / 02

5402 Alte servicii publice generale

Cod	Denumirea indicatorilor	Cod indicator	Anual	Trim. I	Trim. II	Trim. III	Trim. IV
1	CHELTUIELI TOTAL (01+70+79)		2,308,000.0	653,000.00	657,000.00	650,000.00	348,000.00
2	A. CHELTUIELILE CURENTE (01=10+20+30+40+50+51+55+57+59)	01	2,302,000.0	653,000.00	651,000.00	650,000.00	348,000.00
3	TITLUL I. CHELTUIELI DE PERSONAL	10	178,000.00	45,000.00	46,000.00	44,000.00	43,000.00
4	Cheptuieii cu salariile in bani	1001	139,000.00	35,000.00	35,000.00	35,000.00	34,000.00
5	Salarii de baza	100101	116,000.00	29,000.00	29,000.00	29,000.00	29,000.00
9	Sporuri pentru conditii de munca	100105	16,000.00	4,000.00	4,000.00	4,000.00	4,000.00
17	Indemnizatii de delegare	100113	1,000.00	250.00	250.00	500.00	0.00
21	Alte drepturi salariale in bani	100130	6,000.00	1,750.00	1,750.00	1,500.00	1,000.00
29	Contributii	1003	39,000.00	10,000.00	11,000.00	9,000.00	9,000.00
30	Contributii de asigurari sociale de stat	100301	28,000.00	7,000.00	7,000.00	7,000.00	7,000.00
31	Contributii de asigurari de somaj	100302	1,000.00	500.00	500.00	0.00	0.00
32	Contributii de asigurari sociale de sanatate	100303	8,000.00	1,500.00	2,500.00	2,000.00	2,000.00
33	Contributii pentru asigurari de accidente de munca si boli profesionale	100304	1,000.00	500.00	500.00	0.00	0.00
35	Contributii pentru concedii si indemnizatii de asigurari sociale de	100306	1,000.00	500.00	500.00	0.00	0.00
37	TITLUL II. BUNURI SI SERVICII	20	23,000.00	8,000.00	5,000.00	6,000.00	4,000.00
38	Bunuri si servicii	2001	18,000.00	6,000.00	4,000.00	4,000.00	4,000.00
39	Furnituri de birou	200101	5,000.00	2,000.00	1,000.00	1,000.00	1,000.00
42	Apa ,canal,salubritate	200104	1,000.00	300.00	200.00	300.00	200.00
46	Posta, telecomunicatii, radio, televizor, internet	200108	6,000.00	1,500.00	1,500.00	1,500.00	1,500.00
48	Alte bunuri si servicii pentru intretinere si functionare	200130	6,000.00	2,200.00	1,300.00	1,200.00	1,300.00
58	Bunuri de natura obiectelor de inventar	2005	1,000.00	500.00	0.00	500.00	0.00
61	Alte obiecte de inventar	200530	1,000.00	500.00	0.00	500.00	0.00
62	Deplasari, detasari, transferari	2006	1,000.00	500.00	0.00	500.00	0.00
63	Deplasari interne, detasari, transferari	200601	1,000.00	500.00	0.00	500.00	0.00
69	Pregatire profesionala	2013	2,000.00	0.00	1,000.00	1,000.00	0.00

VIZAT SPRE NEXA HAMBAR

SECRETAR

84	Alte cheltuieli	2030	1,000.00	1,000.00	0.00	0.00	0.00
93	Alte cheltuieli cu bunuri si servicii	203030	1,000.00	1,000.00	0.00	0.00	0.00
130	TITLUL V FONDURI DE REZERVA	50	2,101,000.0	600,000.00	600,000.00	600,000.00	301,000.00
133	Fond de rezerva bugetara la dispozitia autoritatilor locale	5004	2,101,000.0	600,000.00	600,000.00	600,000.00	301,000.00
241	CHELTUIELI DE CAPITAL (70=71+72)	70	6,000.00	0.00	6,000.00	0.00	0.00
242	TITLUL X ACTIVE NEFINANCIARE	71	6,000.00	0.00	6,000.00	0.00	0.00
243	Active fixe (inclusiv reparatii capitale)	7101	6,000.00	0.00	6,000.00	0.00	0.00
245	Maoini, echipamente si mijloace de transport	710102	6,000.00	0.00	6,000.00	0.00	0.00

Conducatorul institutiei



Conducatorul compartimentului  
financiar contabil

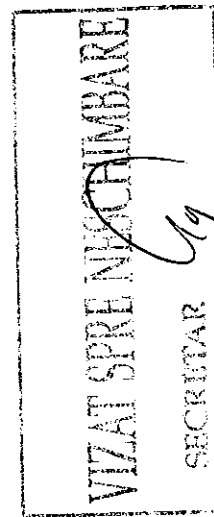

**BUGET PE TITLURI DE CHELTUIELI, ARTICOLE SI ALINIAE**  
Primăria Ludus, BUGET FORM 2015 - 1/5/2015

Capitol/Subcapitol: 55 / 02

5502 Tranzactii privind datoria publica si imprumuturi

Cod	Denumirea indicatorilor	Cod indicator	Anual	Trim. I	Trim. II	Trim. III	Trim. IV
1	CHELTUIELI TOTAL (01+70+79)		627,000.00	149,000.00	191,000.00	96,000.00	191,000.00
2	A. CHELTUIELILE CURENTE (01=10+20+30+40+50+51+55+57+59)	01	627,000.00	149,000.00	191,000.00	96,000.00	191,000.00
37	TITLUL II. BUNURI SI SERVICII	20	54,000.00	54,000.00	0.00	0.00	0.00
79	Comisioane si alte costuri aferente imprumuturilor	2024	54,000.00	54,000.00	0.00	0.00	0.00
81	Comisioane si alte costuri aferente imprumuturilor interne	202402	54,000.00	54,000.00	0.00	0.00	0.00
94	TITLUL III DOBANZI	30	573,000.00	95,000.00	191,000.00	96,000.00	191,000.00
95	Dobanzi aferente datoriei publice interne	3001	381,000.00	95,000.00	95,000.00	96,000.00	95,000.00
96	Dobanzi aferente datoriei publice interne directe	300101	381,000.00	95,000.00	95,000.00	96,000.00	95,000.00
98	Dobanzi aferente datoriei publice externe	3002	192,000.00	0.00	96,000.00	0.00	96,000.00
101	Dobanzi aferente datoriei publice externe garantate si/sau directe	300203	192,000.00	0.00	96,000.00	0.00	96,000.00

Conducatorul institutiei



Conducatorul compartimentului

financiar contabil

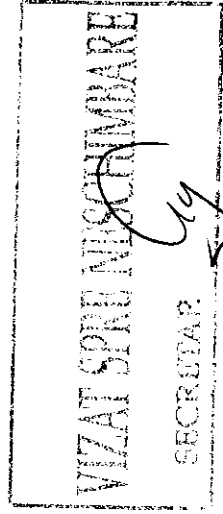

Capitol/Subcapitol: 61 / 02

6102 Ordine publica si siguranta nationala

Cod	Denumirea indicatorilor	Cod indicator	Anual	Trim. I	Trim. II	Trim. III	Trim. IV
1	CHELTUIELI TOTAL (01+70+79)		785,000.00	218,000.00	209,000.00	187,000.00	171,000.00
2	A. CHELTUIELILE CURENTE (01=10+20+30+40+50+51+55+57+59)	01	785,000.00	218,000.00	209,000.00	187,000.00	171,000.00
3	TITLUL I. CHELTUIELI DE PERSONAL	10	629,000.00	162,000.00	159,000.00	155,000.00	153,000.00
4	CheLtuiei cu salariile in bani	1001	512,000.00	132,000.00	129,000.00	126,000.00	125,000.00
5	Salarii de baza	100101	403,000.00	102,000.00	101,000.00	100,000.00	100,000.00
9	Sporuri pentru conditii de munca	100105	54,500.00	14,000.00	13,500.00	13,500.00	13,500.00
10	Alte sporuri	100106	29,000.00	7,250.00	7,250.00	7,250.00	7,250.00
17	Indemnizatii de delegare	100113	5,000.00	3,000.00	2,000.00	0.00	0.00
21	Alte drepturi salariale in bani	100130	20,500.00	5,750.00	5,250.00	5,250.00	4,250.00
29	Contributii	1003	117,000.00	30,000.00	30,000.00	29,000.00	28,000.00
30	Contributii de asigurari sociale de stat	100301	82,000.00	20,500.00	20,500.00	20,500.00	20,500.00
31	Contributii de asigurari de somaj	100302	3,000.00	750.00	750.00	750.00	750.00
32	Contributii de asigurari sociale de sanatate	100303	27,500.00	7,500.00	7,500.00	6,500.00	6,000.00
33	Contributii pentru asigurările de accidente de munca si boli profesionale	100304	1,500.00	500.00	500.00	250.00	250.00
35	Contributii pentru concedii si indemnizatii de asigurari sociale de	100306	3,000.00	750.00	750.00	1,000.00	500.00
37	TITLUL II. BUNURI SI SERVICII	20	156,000.00	56,000.00	50,000.00	32,000.00	18,000.00
38	Bunuri si servicii	2001	85,000.00	27,000.00	20,000.00	21,000.00	17,000.00
39	Furnituri de birou	200101	1,500.00	1,000.00	250.00	250.00	0.00
40	Materiale pentru curatenie	200102	2,000.00	1,000.00	500.00	500.00	0.00
41	incalzit, iluminat si forta motrica	200103	10,000.00	5,000.00	3,000.00	1,000.00	1,000.00
42	Apa ,canal ,salubritate	200104	11,000.00	3,000.00	2,000.00	3,000.00	3,000.00
43	Carburanti si lubrefianti	200105	40,000.00	11,000.00	9,000.00	11,000.00	9,000.00
46	Posta, telecomunicatii, radio, televizor, internet	200108	1,000.00	500.00	250.00	250.00	0.00
48	Alte bunuri si servicii pentru intretinere si functionare	200130	19,500.00	5,500.00	5,000.00	5,000.00	4,000.00
58	Bunuri de natura obiectelor de inventar	2005	28,000.00	4,000.00	15,000.00	9,000.00	0.00

SECRETAR

1

59	Uniforme si echipamente	200501	27,000.00	4,000.00	14,000.00	9,000.00	0.00
61	Alte obiecte de inventar	200530	1,000.00	0.00	1,000.00	0.00	0.00
62	Deplasari, detasari, transferari	2006	16,000.00	9,000.00	7,000.00	0.00	0.00
63	Deplasari interne, detasari, transferari	200601	16,000.00	9,000.00	7,000.00	0.00	0.00
69	Pregatire profesionala	2013	18,000.00	10,000.00	7,000.00	1,000.00	0.00
84	Alte cheltuieli	2030	9,000.00	6,000.00	1,000.00	1,000.00	1,000.00
93	Alte cheltuieli cu bunuri si servicii	203030	9,000.00	6,000.00	1,000.00	1,000.00	1,000.00

Conducatorul institutiei



Conducatorul compartimentului

financiar contabili

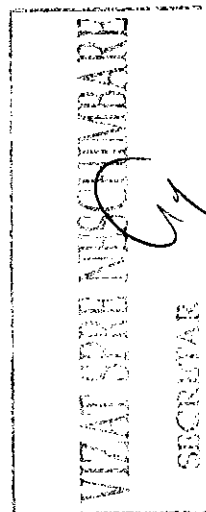

**BUGET PE TITLURI DE CHELTUIELI, ARTICOLE SI ALINATE**  
Primaria Ludus, BUGET FORM 2015 - 1/5/2015

Capitol/Subcapitol: 65 / 02

6502 Invatamant

Cod	Denumirea indicatorilor	Cod indicator	Anual	Trim. I	Trim. II	Trim. III	Trim. IV
1	CHELTUIELI TOTAL (01+70+79)		8,946,000.0	2,773,000.0	2,285,000.0	1,844,000.0	2,044,000.00
2	A. CHELTUIELILE CURENTE (01=10+20+30+40+50+51+55+57+59)	01	8,946,000.0	2,773,000.0	2,285,000.0	1,844,000.0	2,044,000.00
3	TITLUL I. CHELTUIELI DE PERSONAL	10	7,515,000.0	2,107,000.0	1,877,000.0	1,675,000.0	1,856,000.00
4	Cheletuiei cu salariile in bani	1001	6,124,100.0	1,697,300.0	1,525,200.0	1,375,900.0	1,525,700.00
5	Salarii de baza	100101	5,710,100.0	1,540,800.0	1,405,700.0	1,341,900.0	1,421,700.00
10	Alte sporuri	100106	19,000.00	5,000.00	4,900.00	4,500.00	4,600.00
14	Fond pentru posturile ocupate prin cumul	100110	6,000.00	2,500.00	2,500.00	500.00	500.00
15	Fond aferent platii cu ora	100111	389,000.00	149,000.00	112,100.00	29,000.00	98,900.00
29	Contributii	1003	1,390,900.0	409,700.00	351,800.00	299,100.00	330,300.00
30	Contributii de asigurari sociale de stat	100301	955,100.00	271,900.00	249,100.00	206,700.00	227,400.00
31	Contributii de asigurari de somaj	100302	31,600.00	9,100.00	8,300.00	6,600.00	7,600.00
32	Contributii de asigurari sociale de sanatate	100303	310,000.00	90,700.00	74,900.00	68,700.00	75,700.00
33	Contributii pentru asigurările de accidente de munca si boli profesionale	100304	13,100.00	4,800.00	3,200.00	2,300.00	2,800.00
34	Prime de asigurari de viata platite de angajator pentru angajati	100305	4,200.00	1,000.00	1,100.00	900.00	1,200.00
35	Contributii pentru concedii si indemnizatii de asigurari sociale de	100306	76,900.00	32,200.00	15,200.00	13,900.00	15,600.00
37	TITLUL II. BUNURI SI SERVICII	20	1,169,000.0	584,000.00	314,000.00	143,000.00	128,000.00
38	Bunuri si servicii	2001	994,000.00	524,000.00	264,500.00	103,000.00	102,500.00
39	Furnituri de birou	200101	35,000.00	12,500.00	9,000.00	5,000.00	8,500.00
40	Materiale pentru curatenie	200102	48,900.00	18,000.00	9,500.00	13,000.00	8,400.00
41	incalzit, iluminat si forta motrica	200103	551,600.00	366,000.00	133,600.00	22,000.00	30,000.00
42	Apa ,canal.salubritate	200104	90,000.00	37,000.00	23,500.00	14,500.00	15,000.00
45	Transport	200107	64,000.00	23,500.00	20,400.00	8,000.00	12,100.00
46	Posta, telecomunicatii, radio, televizor, internet	200108	43,500.00	15,500.00	13,500.00	6,500.00	8,000.00
47	Materiale si prestari de servicii cu caracter functional	200109	31,000.00	5,500.00	22,000.00	2,000.00	1,500.00
48	Alte bunuri si servicii pentru intretinere si functionare	200130	130,000.00	46,000.00	33,000.00	32,000.00	19,000.00

SECRETAR  
1

49	Reparatii curente	2002	18,000.00	8,000.00	7,000.00	3,000.00	0.00
53	Medicamente si materiale sanitare	2004	3,000.00	1,000.00	1,000.00	1,000.00	0.00
55	Materiale sanitare	200402	1,000.00	1,000.00	0.00	0.00	0.00
57	Dezinfectanti	200404	2,000.00	0.00	1,000.00	1,000.00	0.00
58	Bunuri de natura obiectelor de inventar	2005	51,000.00	11,500.00	18,500.00	12,000.00	9,000.00
61	Alte obiecte de inventar	200530	51,000.00	11,500.00	18,500.00	12,000.00	9,000.00
62	Deplasari, detasari, transferari	2006	22,500.00	7,000.00	7,500.00	4,000.00	4,000.00
63	Deplasari interne, detasari, transferari	200601	22,500.00	7,000.00	7,500.00	4,000.00	4,000.00
67	Carti publicatii si materiale documentare	2011	4,000.00	0.00	2,000.00	0.00	2,000.00
69	Pregatire profesionala	2013	1,500.00	1,000.00	0.00	500.00	0.00
70	Protectia muncii	2014	29,000.00	9,000.00	4,000.00	13,000.00	3,000.00
84	Alte cheltuieli	2030	46,000.00	22,500.00	9,500.00	6,500.00	7,500.00
88	Chirii	203004	18,000.00	4,500.00	4,500.00	4,500.00	4,500.00
93	Alte cheltuieli cu bunuri si servicii	203030	28,000.00	18,000.00	5,000.00	2,000.00	3,000.00
210	TITLUL VIII ASISTENTA SOCIALA	57	71,000.00	20,000.00	35,000.00	8,000.00	8,000.00
212	Ajutoare sociale	5702	71,000.00	20,000.00	35,000.00	8,000.00	8,000.00
213	Ajutoare sociale in numerar	570201	14,000.00	0.00	14,000.00	0.00	0.00
214	Ajutoare sociale in natura	570202	57,000.00	20,000.00	21,000.00	8,000.00	8,000.00
216	TITLUL IX ALTE CHELTUIELI	59	191,000.00	62,000.00	59,000.00	18,000.00	52,000.00
217	Burse	5901	191,000.00	62,000.00	59,000.00	18,000.00	52,000.00

Conducatorul institutiei

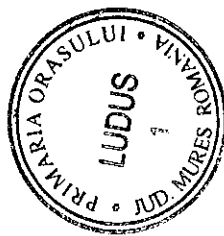

Conducatorul compartimentului  
financiar contabil

*[Handwritten signature]*

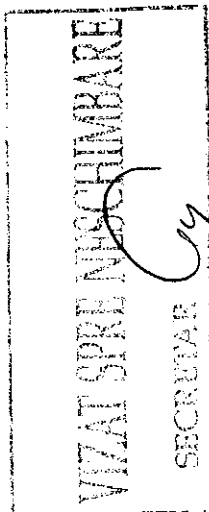

**BUGET PE TITLURI DE CHELTUIELI, ARTICOLE SI ALINATE**  
Primaria Ludus , BUGET FORM 2015 - 1/5/2015

Capitol/Subcapitol: 66 / 02

6602 Sanatate

Cod	Denumirea indicatorilor	Cod indicator	Anual	Trim. I	Trim. II	Trim. III	Trim. IV
1	CHELTUIELI TOTAL (01+70+79)	1	273,000.00	57,000.00	55,000.00	112,000.00	49,000.00
2	A. CHELTUIELILE CURENTE (01=10+20+30+40+50+51+55+57+59)	01	273,000.00	57,000.00	55,000.00	112,000.00	49,000.00
3	TITLUL I. CHELTUIELI DE PERSONAL	10	176,000.00	45,000.00	44,000.00	44,000.00	43,000.00
4	Cheletuiei cu salariile in bani	1001	142,000.00	36,000.00	35,000.00	36,000.00	35,000.00
5	Salarii de baza	100101	132,000.00	33,000.00	33,000.00	33,000.00	33,000.00
9	Sporuri pentru conditii de munca	100105	10,000.00	3,000.00	2,000.00	3,000.00	2,000.00
29	Contributii	1003	34,000.00	9,000.00	9,000.00	8,000.00	8,000.00
30	Contributii de asigurari sociale de stat	100301	23,000.00	5,750.00	5,750.00	5,750.00	5,750.00
31	Contributii de asigurari de somaj	100302	1,000.00	250.00	250.00	250.00	250.00
32	Contributii de asigurari sociale de sanatate	100303	8,000.00	2,000.00	2,000.00	2,000.00	2,000.00
33	Contributii pentru asigurarile de accidente de munca si boli profesionale	100304	1,000.00	500.00	500.00	0.00	0.00
35	Contributii pentru concedii si indemnizatii de asigurari sociale de	100306	1,000.00	500.00	500.00	0.00	0.00
37	TITLUL II. BUNURI SI SERVICII	20	15,000.00	7,000.00	2,000.00	4,000.00	2,000.00
38	Bunuri si servicii	2001	6,000.00	2,000.00	1,000.00	2,000.00	1,000.00
39	Furnituri de birou	200101	500.00	500.00	0.00	0.00	0.00
40	Materiale pentru curatenie	200102	1,500.00	400.00	400.00	400.00	300.00
48	Alte bunuri si servicii pentru intretinere si functionare	200130	4,000.00	1,100.00	600.00	1,600.00	700.00
53	Medicamente si materiale sanitare	2004	8,500.00	4,500.00	1,000.00	2,000.00	1,000.00
54	Medicamente	200401	2,000.00	500.00	500.00	500.00	500.00
55	Materiale sanitare	200402	4,000.00	2,500.00	500.00	500.00	500.00
57	Dezinfectanti	200404	2,500.00	1,500.00	0.00	1,000.00	0.00
58	Bunuri de natura obiectelor de inventar	2005	500.00	500.00	0.00	0.00	0.00
61	Alte obiecte de inventar	200530	500.00	500.00	0.00	0.00	0.00
134	TITLUL VI TRANSFERURI INTRE UNITATI ALE ADMINISTRATIEI PUBLICE	51	82,000.00	5,000.00	9,000.00	64,000.00	4,000.00
135	Transferuri curente	5101	82,000.00	5,000.00	9,000.00	64,000.00	4,000.00



162	Transferuri din bug, loc. pt. finant. ch. curente sanatate	510146	82,000.00	5,000.00	9,000.00	64,000.00	4,000.00
-----	--	--------	-----------	----------	----------	-----------	----------

Conducatorul institutiei

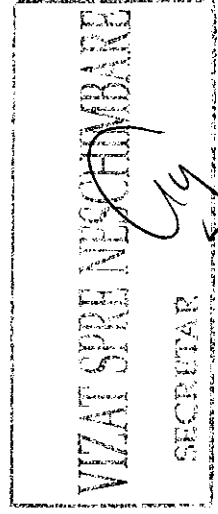

Conducatorul compartimentului  
financiar contabil

**BUGET PE TITLURI DE CHELTUIELI, ARTICOLE SI ALINIATE**  
Primaria Ludus , BUGET FORM 2015 - 1/5/2015

Capitol/Subcapitol: 67 / 02

6702 Cultura, recreere si religie

Cod	Denumirea indicatorilor	Cod indicator	Anual	Trim. I	Trim. II	Trim. III	Trim. IV
1	CHELTUIELI TOTAL (01+70+79)		1,389,000.0	372,000.00	442,000.00	309,000.00	266,000.00
2	A. CHELTUIELILE CURENTE (01=10+20+30+40+50+51+55+57+59)	01	1,306,000.0	372,000.00	417,000.00	271,000.00	246,000.00
3	TITLUL I. CHELTUIELI DE PERSONAL	10	526,000.00	133,000.00	132,000.00	131,000.00	130,000.00
4	Cheletuilei cu salariile in bani	1001	424,000.00	107,000.00	106,000.00	106,000.00	105,000.00
5	Salarii de baza	100101	352,000.00	88,750.00	87,750.00	87,750.00	87,750.00
9	Sporuri pentru conditii de munca	100105	49,000.00	12,250.00	12,250.00	12,250.00	12,250.00
10	Alte sporuri	100106	2,000.00	500.00	500.00	500.00	500.00
21	Alte drepturi salariale in bani	100130	21,000.00	5,500.00	5,500.00	5,500.00	4,500.00
29	Contributii	1003	102,000.00	26,000.00	26,000.00	25,000.00	25,000.00
30	Contributii de asigurari sociale de stat	100301	68,000.00	17,000.00	17,000.00	17,000.00	17,000.00
31	Contributii de asigurari de somaj	100302	4,000.00	1,000.00	1,000.00	1,000.00	1,000.00
32	Contributii de asigurari sociale de sanatate	100303	24,000.00	5,750.00	5,750.00	6,250.00	6,250.00
33	Contributii pentru asigurările de accidente de munca si boli profesionale	100304	2,500.00	1,000.00	1,000.00	250.00	250.00
35	Contributii pentru concedii si indemnizatii de asigurari sociale de	100306	3,500.00	1,250.00	1,250.00	500.00	500.00
37	TITLUL II. BUNURI SI SERVICII	20	339,000.00	143,000.00	102,000.00	54,000.00	40,000.00
38	Bunuri si servicii	2001	265,000.00	109,000.00	69,000.00	48,000.00	39,000.00
39	Furnituri de birou	200101	2,500.00	1,500.00	500.00	500.00	0.00
40	Materiale pentru curatenie	200102	5,500.00	2,000.00	1,000.00	1,500.00	1,000.00
41	incalzit, iluminat si forta motrica	200103	99,000.00	63,000.00	23,000.00	5,500.00	7,500.00
42	Apa ,canal,salubritate	200104	27,500.00	7,200.00	7,100.00	7,100.00	6,100.00
43	Carburanti si lubrefianti	200105	10,000.00	4,000.00	4,000.00	1,000.00	1,000.00
46	Posta, telecomunicatii, radio, televizor, internet	200108	2,000.00	800.00	700.00	300.00	200.00
47	Materiale si prestari de servicii cu caracter functional	200109	37,000.00	8,000.00	10,000.00	10,000.00	9,000.00
48	Alte bunuri si servicii pentru intretinere, si functionare	200130	81,500.00	22,500.00	22,700.00	22,100.00	14,200.00
49	Reparatii curente	2002	15,000.00	0.00	10,000.00	5,000.00	0.00

VIZAT SI SEMNAT

SECRETAR 1

58	Bunuri de natura obiectelor de inventar	2005	42,000.00	20,000.00	22,000.00	0.00	0.00
59	Uniforme si echipamente	200501	5,000.00	0.00	5,000.00	0.00	0.00
61	Alte obiecte de inventar	200530	37,000.00	20,000.00	17,000.00	0.00	0.00
62	Deplasari, detasari, transferari	2006	1,000.00	1,000.00	0.00	0.00	0.00
63	Deplasari interne, detasari, transferari	200601	1,000.00	1,000.00	0.00	0.00	0.00
67	Carti publicatii si materiale documentare	2011	5,000.00	2,000.00	1,000.00	1,000.00	1,000.00
84	Alte cheltuieli	2030	11,000.00	11,000.00	0.00	0.00	0.00
93	Alte cheltuieli cu bunuri si servicii	203030	11,000.00	11,000.00	0.00	0.00	0.00
134	TITLUL VI TRANSFERURI INTRE UNITATI ALE ADMINISTRATIEI PUBLICE	51	411,000.00	96,000.00	183,000.00	56,000.00	76,000.00
135	Transferuri curente	5101	411,000.00	96,000.00	183,000.00	56,000.00	76,000.00
136	Transferuri catre institutii publice	510101	411,000.00	96,000.00	183,000.00	56,000.00	76,000.00
216	TITLUL IX ALTE CHELTUIELI	59	30,000.00	0.00	0.00	30,000.00	0.00
238	Actiuni cu caracter stiintific si social-cultural	5922	30,000.00	0.00	0.00	30,000.00	0.00
241	CHELTUIELI DE CAPITAL (70=71+72)	70	83,000.00	0.00	25,000.00	38,000.00	20,000.00
242	TITLUL X ACTIVE NEFINANCIARE	71	83,000.00	0.00	25,000.00	38,000.00	20,000.00
243	Active fixe (inclusiv reparatii capitale)	7101	83,000.00	0.00	25,000.00	38,000.00	20,000.00
244	Constructii	710101	55,000.00	0.00	25,000.00	20,000.00	10,000.00
245	Maoini, echipamente si mijloace de transport	710102	3,000.00	0.00	0.00	3,000.00	0.00
247	Alte active fixe	710130	25,000.00	0.00	0.00	15,000.00	10,000.00

Conducatorul institutiei



Conducatorul compartimentului  
financiar contabil

*[Handwritten signature]*

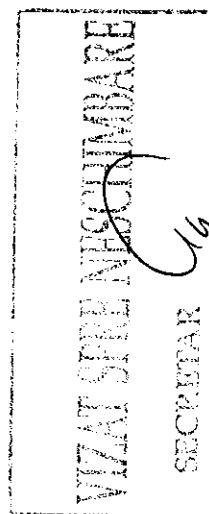

**JUDETUL:**  
**BUGET PE TITLURI DE CHELTUIELI, ARTICOLE SI ALINIATE**  
 Primaria Ludus , BUGET FORM 2015 - 1/5/2015

Capitol/Subcapitol: 68 / 02

6802 Asigurari si asistenta sociala

Cod	Denumirea indicatorilor	Cod indicator	Anual	Trim. I	Trim. II	Trim. III	Trim. IV
1	CHELTUIELI TOTAL (01+70+79)		1,889,000.0	480,000.00	459,000.00	444,000.00	506,000.00
2	A. CHELTUIELILE CURENTE (01=10+20+30+40+50+51+55+57+59)	01	1,889,000.0	480,000.00	459,000.00	444,000.00	506,000.00
3	TITLUL I. CHELTUIELI DE PERSONAL	10	861,000.00	219,000.00	217,000.00	214,000.00	211,000.00
4	Cheletuiei cu salariile in bani	1001	700,000.00	177,000.00	176,000.00	174,000.00	173,000.00
5	Salarii de baza	100101	673,000.00	169,500.00	169,500.00	167,500.00	166,500.00
9	Sporuri pentru conditii de munca	100105	16,900.00	4,550.00	4,250.00	4,050.00	4,050.00
21	Alte drepturi salariale in bani	100130	10,100.00	2,950.00	2,250.00	2,450.00	2,450.00
29	Contributii	1003	161,000.00	42,000.00	41,000.00	40,000.00	38,000.00
30	Contributii de asigurari sociale de stat	100301	111,000.00	28,250.00	27,250.00	28,250.00	27,250.00
31	Contributii de asigurari de somaj	100302	5,000.00	1,500.00	1,500.00	1,250.00	750.00
32	Contributii de asigurari sociale de sanatate	100303	37,500.00	9,500.00	10,000.00	9,250.00	8,750.00
33	Contributii pentru asiguarile de accidente de munca si boli profesionale	100304	2,300.00	1,050.00	750.00	250.00	250.00
34	Prime de asigurari de viata platite de angajator pentru angajati	100305	4,000.00	1,000.00	1,000.00	1,000.00	1,000.00
35	Contributii pentru concedii si indemnizatii de asigurari sociale de	100306	1,200.00	700.00	500.00	0.00	0.00
37	TITLUL II. BUNURI SI SERVICII	20	179,000.00	63,000.00	46,000.00	36,000.00	34,000.00
38	Bunuri si servicii	2001	45,000.00	18,000.00	11,000.00	8,000.00	8,000.00
39	Furnituri de birou	200101	6,200.00	2,000.00	1,200.00	1,000.00	2,000.00
40	Materiale pentru curatenie	200102	4,300.00	2,000.00	500.00	1,500.00	300.00
41	incalzit, iluminat si forta motrica	200103	15,000.00	7,000.00	5,000.00	0.00	3,000.00
42	Apa ,canal ,salubritate	200104	4,500.00	1,500.00	1,000.00	1,500.00	500.00
43	Carburanti si lubrefianti	200105	10,000.00	3,000.00	3,000.00	2,000.00	2,000.00
46	Posta, telecomunicatii, radio, televizor, internet	200108	1,500.00	700.00	100.00	600.00	100.00
48	Alte bunuri si servicii pentru intretinere si functionare	200130	3,500.00	1,800.00	200.00	1,400.00	100.00
50	Hrana	2003	18,000.00	7,000.00	4,000.00	4,000.00	3,000.00
51	Hrana pentru oameni	200301	18,000.00	7,000.00	4,000.00	4,000.00	3,000.00

VIZAT SI SEMNAT

SECRETAR

53	Medicamente si materiale sanitare	2004	4,000.00	2,000.00	1,000.00	1,000.00	0.00	0.00
54	Medicamente	200401	500.00	500.00	0.00	0.00	0.00	0.00
55	Materiale sanitare	200402	1,000.00	500.00	0.00	500.00	0.00	0.00
57	Dezinfectanti	200404	2,500.00	1,000.00	1,000.00	500.00	0.00	0.00
58	Bunuri de natura obiectelor de inventar	2005	2,000.00	2,000.00	0.00	0.00	0.00	0.00
59	Uniforme si echipamente	200501	2,000.00	2,000.00	0.00	0.00	0.00	0.00
62	Deplasari, detasari, transferari	2006	1,000.00	1,000.00	0.00	0.00	0.00	0.00
63	Deplasari interne, detasari, transferari	200601	1,000.00	1,000.00	0.00	0.00	0.00	0.00
84	Alte cheltuieli	2030	109,000.00	33,000.00	30,000.00	23,000.00	23,000.00	23,000.00
85	Reclama si publicitate	203001	106,000.00	30,000.00	30,000.00	23,000.00	23,000.00	23,000.00
93	Alte cheltuieli cu bunuri si servicii	203030	3,000.00	3,000.00	0.00	0.00	0.00	0.00
134	TITLUL VI TRANSFERURI INTRE UNITATI ALE ADMINISTRATIEI PUBLICE	51	36,000.00	10,000.00	10,000.00	8,000.00	8,000.00	8,000.00
135	Transferuri curente	5101	36,000.00	10,000.00	10,000.00	8,000.00	8,000.00	8,000.00
136	Transferuri catre institutii publice	510101	36,000.00	10,000.00	10,000.00	8,000.00	8,000.00	8,000.00
210	TITLUL VIII ASISTENTA SOCIALA	57	789,000.00	182,000.00	180,000.00	180,000.00	247,000.00	247,000.00
212	Ajutoare sociale	5702	789,000.00	182,000.00	180,000.00	180,000.00	247,000.00	247,000.00
213	Ajutoare sociale in numerar	570201	789,000.00	182,000.00	180,000.00	180,000.00	247,000.00	247,000.00
216	TITLUL IX ALTE CHELTUIELI	59	24,000.00	6,000.00	6,000.00	6,000.00	6,000.00	6,000.00
227	Asociatii si fundatii	5911	24,000.00	6,000.00	6,000.00	6,000.00	6,000.00	6,000.00

Conducatorul institutiei



Conducatorul compartimentului  
financiar contabil

VIZAT SPRE NISCHIMBARE  
SECRETAR

**BUGET PE TITLURI DE CHELTUIELI, ARTICOLE SI ALINIATE**  
Primaria Ludus , BUGET FORM 2015 - 1/5/2015

Capitol/Subcapitol: 70 / 02

7002 Locuinte, servicii si dezvoltare publica

Cod	Denumirea indicatorilor	Cod indicator	Annual	Trim. I	Trim. II	Trim. III	Trim. IV
1	CHELTUIELI TOTAL (01+70+79)		1,556,000.0	523,000.00	347,000.00	252,000.00	434,000.00
2	A. CHELTUIELILE CURENTE (01=10+20+30+40+50+51+55+57+59)	01	1,231,000.0	298,000.00	347,000.00	237,000.00	349,000.00
37	TITLUL II. BUNURI SI SERVICII	20	372,000.00	139,000.00	82,000.00	81,000.00	70,000.00
38	Bunuri si servicii	2001	365,000.00	132,000.00	82,000.00	81,000.00	70,000.00
47	Materiale si prestari de servicii cu caracter functional	200109	260,000.00	90,000.00	60,000.00	60,000.00	50,000.00
48	Alte bunuri si servicii pentru intretinere si functionare	200130	105,000.00	42,000.00	22,000.00	21,000.00	20,000.00
84	Alte cheltuieli	2030	7,000.00	7,000.00	0.00	0.00	0.00
93	Alte cheltuieli cu bunuri si servicii	203030	7,000.00	7,000.00	0.00	0.00	0.00
134	TITLUL VI TRANSFERURI INTRE UNITATI ALE ADMINISTRATIEI/PUBLICES1		26,000.00	9,000.00	6,000.00	6,000.00	5,000.00
135	Transferuri curente	5101	26,000.00	9,000.00	6,000.00	6,000.00	5,000.00
136	Transferuri catre institutii publice	510101	26,000.00	9,000.00	6,000.00	6,000.00	5,000.00
175	TITLUL VII ALTE TRANSFERURI	55	833,000.00	150,000.00	259,000.00	150,000.00	274,000.00
176	A. Transferuri interne.	5501	833,000.00	150,000.00	259,000.00	150,000.00	274,000.00
188	Investitii ale agentilor economici cu capital de stat	550112	615,000.00	150,000.00	150,000.00	150,000.00	165,000.00
195	Transfer din bugetul local catre Asoc. de dezvoltare intercomunitare	550142	218,000.00	0.00	109,000.00	0.00	109,000.00
241	CHELTUIELI DE CAPITAL (70=71+72)	70	325,000.00	225,000.00	0.00	15,000.00	85,000.00
242	TITLUL X ACTIVE NEFINANCIARE	71	325,000.00	225,000.00	0.00	15,000.00	85,000.00
243	Active fixe (inclusiv reparatii capitale)	7101	325,000.00	225,000.00	0.00	15,000.00	85,000.00
244	Constructii	710101	325,000.00	225,000.00	0.00	15,000.00	85,000.00

Conducatorul institutiei

*[Signature]*

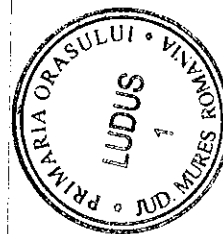

Conducatorul compartimentului

financiar contabil

*[Signature]*

VIZAT DE PRIN NESCULIMBARE

SECRETAR

**BUGET PE TITLURI DE CHELTUIELI, ARTICOLE SI ALINIATE**  
Primaria Ludus , BUGET FORM 2015 - 1/5/2015

Capitol/Subcapitol: 74 / 02

7402 Protectia mediului

Cod	Denumirea indicatorilor	Cod indicator	Anual	Trim. I	Trim. II	Trim. III	Trim. IV
1	CHELTUIELI TOTAL (01+70+79)		1,353,000.0	364,000.00	305,000.00	302,000.00	382,000.00
2	A. CHELTUIELILE CURENTE (01=10+20+30+40+50+51+55+57+59)	01	1,090,000.0	354,000.00	252,000.00	242,000.00	242,000.00
37	TITLUL II. BUNURI SI SERVICII	20	1,090,000.0	354,000.00	252,000.00	242,000.00	242,000.00
38	Bunuri si servicii	2001	1,075,000.0	352,000.00	241,000.00	241,000.00	241,000.00
47	Materiale si prestari de servicii cu caracter functional	200109	850,000.00	280,000.00	190,000.00	190,000.00	190,000.00
48	Alte bunuri si servicii pentru intretinere si functionare	200130	225,000.00	72,000.00	51,000.00	51,000.00	51,000.00
50	Hrana	2003	1,000.00	500.00	500.00	0.00	0.00
52	Hrana pentru animale	200302	1,000.00	500.00	500.00	0.00	0.00
53	Medicamente si materiale sanitare	2004	4,000.00	1,500.00	500.00	1,000.00	1,000.00
54	Medicamente	200401	500.00	500.00	0.00	0.00	0.00
55	Materiale sanitare	200402	3,500.00	1,000.00	500.00	1,000.00	1,000.00
58	Bunuri de natura obiectelor de inventar	2005	10,000.00	0.00	10,000.00	0.00	0.00
61	Alte obiecte de inventar	200530	10,000.00	0.00	10,000.00	0.00	0.00
241	CHELTUIELI DE CAPITAL (70=71+72)	70	263,000.00	10,000.00	53,000.00	60,000.00	140,000.00
242	TITLUL X ACTIVE NEFINANCIARE	71	263,000.00	10,000.00	53,000.00	60,000.00	140,000.00
243	Active fixe (inclusiv reparatii capitale)	7101	263,000.00	10,000.00	53,000.00	60,000.00	140,000.00
244	Constructii	710101	193,000.00	10,000.00	53,000.00	60,000.00	70,000.00
247	Alte active fixe	710130	70,000.00	0.00	0.00	0.00	70,000.00



Conducatorul institutiei

Conducatorul compartimentului

financiar contabil

*[Signature]*

*[Signature]*

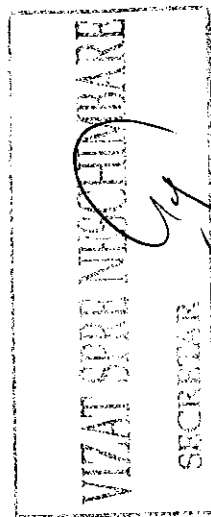

Capitol/Subcapitol: 83 / 02

8302 Agricultura, silvicultura, piscicultura si vanatoare

Cod	Denumirea indicatorilor	Cod indicator	Anual	Trim. I	Trim. II	Trim. III	Trim. IV
1	CHELTUIELI TOTAL (01+70+79)		36,000.00	0.00	12,000.00	12,000.00	12,000.00
241	CHELTUIELI DE CAPITAL (70=71+72)	70	36,000.00	0.00	12,000.00	12,000.00	12,000.00
242	TITLUL X ACTIVE NEFINANCIARE	71	36,000.00	0.00	12,000.00	12,000.00	12,000.00
243	Active fixe (inclusiv reparatii capitale)	7101	36,000.00	0.00	12,000.00	12,000.00	12,000.00
244	Constructii	710101	36,000.00	0.00	12,000.00	12,000.00	12,000.00

Conducatorul institutiei



Conducatorul compartimentului

financiar contabil

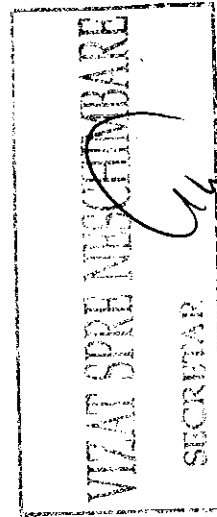



**BUGET PE TITLURI DE CHELTUIELI, ARTICOLE SI ALINIATE**  
Primaria Ludus , BUGET FORM 2015 - 1/5/2015

Capitol/Subcapitol: 84 / 02

8402 Transporturi

Cod	Denumirea indicatorilor	Cod indicator	Anual	Trim. I	Trim. II	Trim. III	Trim. IV
1	CHELTUIELI TOTAL (01+70+79)		3,495,000.0	676,000.00	787,000.00	1,045,000.0	987,000.00
2	A. CHELTUIELILE CURENTE (01=10+20+30+40+50+51+55+57+59)	01	2,146,000.0	574,000.00	580,000.00	515,000.00	477,000.00
3	TITLUL I. CHELTUIELI DE PERSONAL	10	501,000.00	129,000.00	125,000.00	123,000.00	124,000.00
4	Cheletuieii cu salariile in bani	1001	408,000.00	105,000.00	101,000.00	100,000.00	102,000.00
5	Salarii de baza	100101	326,800.00	81,700.00	81,700.00	81,700.00	81,700.00
9	Sporuri pentru conditii de munca	100105	44,000.00	11,000.00	11,000.00	11,000.00	11,000.00
10	Alte sporuri	100106	18,000.00	7,500.00	3,500.00	2,500.00	4,500.00
17	Indemnizatii de delegare	100113	1,000.00	250.00	250.00	250.00	250.00
21	Alte drepturi salariale in bani	100130	18,200.00	4,550.00	4,550.00	4,550.00	4,550.00
29	Contributii	1003	93,000.00	24,000.00	24,000.00	23,000.00	22,000.00
30	Contributii de asigurari sociale de stat	100301	65,000.00	16,750.00	16,750.00	15,750.00	15,750.00
31	Contributii de asigurari de somaj	100302	2,000.00	500.00	500.00	500.00	500.00
32	Contributii de asigurari sociale de sanatate	100303	22,000.00	5,500.00	5,500.00	5,500.00	5,500.00
33	Contributii pentru asigurările de accidente de munca si boli profesionale	100304	1,000.00	250.00	250.00	250.00	250.00
35	Contributii pentru concedii si indemnizatii de asigurari sociale de	100306	3,000.00	1,000.00	1,000.00	1,000.00	0.00
37	TITLUL II. BUNURI SI SERVICII	20	1,320,000.0	335,000.00	383,000.00	320,000.00	282,000.00
38	Bunuri si servicii	2001	676,000.00	228,000.00	184,000.00	138,000.00	126,000.00
39	Furnituri de birou	200101	2,000.00	500.00	500.00	500.00	500.00
40	Materiala pentru curatenie	200102	3,000.00	1,500.00	500.00	500.00	500.00
41	incalzit, iluminat si forta motrica	200103	12,000.00	6,000.00	4,000.00	1,000.00	1,000.00
42	Apa ,canal salubritate	200104	35,000.00	9,000.00	9,000.00	9,000.00	8,000.00
43	Carburanti si lubrefianti	200105	270,000.00	97,000.00	67,000.00	53,000.00	53,000.00
46	Posta, telecomunicatii, radio, televizor, internet	200108	4,000.00	1,000.00	1,000.00	1,000.00	1,000.00
47	Materiala si prestari de servicii cu caracter functional	200109	50,000.00	10,000.00	30,000.00	10,000.00	0.00
48	Alte bunuri si servicii pentru intretinere si functionare	200130	300,000.00	103,000.00	72,000.00	63,000.00	62,000.00

SECRETAR  
PRIMAR  
LUDUS

49	Reparatii curente	2002	532,000.00	90,000.00	177,000.00	163,000.00	102,000.00
58	Bunuri de natura obiectelor de inventar	2005	90,000.00	10,000.00	15,000.00	15,000.00	50,000.00
59	Uniforme si echipamente	200501	10,000.00	0.00	5,000.00	5,000.00	0.00
61	Alte obiecte de inventar	200530	80,000.00	10,000.00	10,000.00	10,000.00	50,000.00
69	Pregatire profesionala	2013	2,000.00	0.00	2,000.00	0.00	0.00
84	Alte cheltuieli	2030	20,000.00	7,000.00	5,000.00	4,000.00	4,000.00
93	Alte cheltuieli cu bunuri si servicii	203030	20,000.00	7,000.00	5,000.00	4,000.00	4,000.00
109	TITLUL IV SUBVENTII	40	325,000.00	110,000.00	72,000.00	72,000.00	71,000.00
112	Subventii pentru acoperirea diferentelor de pret si tarif	4003	325,000.00	110,000.00	72,000.00	72,000.00	71,000.00
241	CHELTUIELI DE CAPITAL (70=71+72)	70	945,000.00	15,000.00	120,000.00	415,000.00	395,000.00
242	TITLUL X ACTIVE NEFINANCIARE	71	945,000.00	15,000.00	120,000.00	415,000.00	395,000.00
243	Active fixe (inclusiv reparatii capitale)	7101	865,000.00	15,000.00	70,000.00	395,000.00	385,000.00
244	Constructii	710101	850,000.00	0.00	70,000.00	395,000.00	385,000.00
245	Maoini, echipamente si mijloace de transport	710102	5,000.00	5,000.00	0.00	0.00	0.00
246	Mobilier, aparatura biroutica si alte active corporale	710103	10,000.00	10,000.00	0.00	0.00	0.00
250	Reparatii capitale aferente activelor fixe	7103	80,000.00	0.00	50,000.00	20,000.00	10,000.00
255	OPERATIUNI FINANCIARE (79=80+81)	79	404,000.00	87,000.00	87,000.00	115,000.00	115,000.00
267	TITLUL XIII RAMBURSARI DE CREDITE	81	404,000.00	87,000.00	87,000.00	115,000.00	115,000.00
273	Rambursari de credite interne	8102	404,000.00	87,000.00	87,000.00	115,000.00	115,000.00
276	Rambursari de credite aferente datoriei publice interne locale	810205	404,000.00	87,000.00	87,000.00	115,000.00	115,000.00

Conducatorul institutiei

Conducatorul compartimentului

*[Signature]*



financiar contabil

*[Signature]*

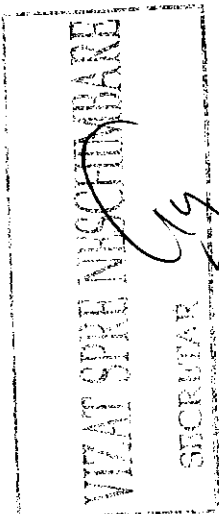

## Lista de investiții anexa la proiectul de buget pe anul 2015

mii lei

Nr. Crt.	Denumirea obiectivului de investiții	Valoare totală	Trimestrul			
			T1	T2	T3	T4
0	1	2				
	<b>TOTAL din care</b>	<b>1695</b>	<b>244</b>	<b>262</b>	<b>537</b>	<b>652</b>
	<b>A. Lucrări în continuare</b>	<b>461</b>	<b>25</b>	<b>12</b>	<b>212</b>	<b>212</b>
	<b>B. Lucrări noi</b>	<b>913</b>	<b>195</b>	<b>148</b>	<b>290</b>	<b>280</b>
	<b>C. Alte cheltuieli de investiții</b>	<b>321</b>	<b>24</b>	<b>102</b>	<b>35</b>	<b>160</b>
	<b>Cap.51.02. Autorități publice</b>	<b>37</b>	<b>9</b>	<b>28</b>	<b>0</b>	<b>0</b>
	A. Lucrari in continuare					
	B. Lucrări noi	0				
	C. Alte cheltuieli	37	9	28		
	Utilitati capela Gheja 5102-710101	4,5	4,5			
	Utilitati capela Rosiori 5102-710101	4,5	4,5			
	Reactualizare plan urbanistic general PUG 51020103-710130	28		28		
	<b>Cap.54.02. Servicii publice generale</b>	<b>6</b>		<b>6</b>		
	A. Lucrari in continuare	0				
	B. Lucrări noi	0				
	C. Alte cheltuieli	6		6		
	Sistem de calcul 540210-710102	6		6		
	<b>Cap.61.02. Ordine publică și siguranța națională</b>					
	A. Lucrari in continuare					
	B. Lucrari noi					
	C. Alte cheltuieli de investiții					
	<b>Cap.67.02. Cultura, recreere și religie</b>	<b>83</b>	<b>0</b>	<b>28</b>	<b>35</b>	<b>20</b>
	A. Lucrari in continuare	0				
	B. Lucrări noi	55		25	20	10
	Constructie fantana arteziana 67020503 -710101	25		15	10	
	Confectionat foisoare 67020503 -710101	30		10	10	10
	C. Alte cheltuieli	28		3	15	10
	Motounealta - Cositoare cu fir 67020503-710102	3		3		
	Reabilitare Sere 67020203-710130	25			15	10
	<b>Cap.70.02 Locuințe, servicii și dezvoltare publică</b>	<b>325</b>	<b>210</b>	<b>15</b>	<b>15</b>	<b>85</b>
	A. Lucrări în continuare	25	25			
	Extinderea iluminatului public pe str. Zavoifului nr 13-15-17 și str. Pietii nr.1D 700206-710101	25	25			
	B. Lucrari Noi	215	185		15	15
	Bransament electric bazin de inot 70020330-710101	185	185			
	Extindere iluminat public Cioarga 700206 - 710101	30			15	15
	C. Alte cheltuieli	85		15		70
	Utilități Ansamblu de locuințe ANL etapa II	15		15		
	SF Extindere rețea de alimentare cu apă în Orasul Luduș, 700205-710130	70				70
	<b>Cap.74.02- Protecția mediului</b>	<b>263</b>	<b>10</b>	<b>53</b>	<b>60</b>	<b>140</b>
	A. Lucrări în continuare					
	B. Lucrari Noi	193	10	53	60	70
	Constructie adapost de caini 74020501-710101	10				10
	Constructie ghenă menajeră cartier Dacia 74020501-710101	3		3		
	Canalizare strada Marasesti – racorduri menajere 740206-710101	30	10		10	10
	Construit ghene de gunoi 74020501-710101	150		50	50	50
	C. Alte cheltuieli	70				70
	SF Extindere rețea canalizare și stație de epurare în orasul Luduș, 740206-710130	70				70
	<b>Cap.83.02.03.30 – Alte cheltuieli în domeniul agriculturii</b>	<b>36</b>		<b>12</b>	<b>12</b>	<b>12</b>
	A. Lucrări în continuare	36		12	12	12
	Reconstrucție ecologică forestieră pe terenuri degradate perimetrul de ameliorare Coasta lui Papuc - 710101	36		12	12	12

SECRETAR

B. Lucrari Noi					
C. Alte cheltulei					
<b>Cap.84:02 - Transporturi</b>	<b>945</b>	<b>15</b>	<b>120</b>	<b>215</b>	<b>395</b>
<b>A. Lucrări în continuare</b>	<b>400</b>			<b>200</b>	<b>200</b>
Modernizare strazi prin metode alternative - 84020303-710101	270			135	135
Modernizare strada Avram Iancu și strada Florilor 84020303-710101	50			25	25
Modernizare strada Policlinicii si strada Pietei 84020303-710101	80			40	40
<b>B. Lucrari Noi</b>	<b>450</b>		<b>70</b>	<b>195</b>	<b>185</b>
Amenajare parcare 84020303-710101	200		70	70	60
Modernizare strada Liliacului 84020303-710101	100			50	50
Modernizare strada 1 Mai 84020303-710101	150			75	75
<b>C. Alte cheltulei</b>	<b>95</b>	<b>15</b>	<b>50</b>	<b>20</b>	<b>10</b>
Sistem supraveghere video 84020303-710103	10	10			
Reabilitare pod Gheja 84020303-7103	30		30		
Reabilitare atelier ADP 84020303-7103	30		10	10	10
Reabilitare Cladire ADP 84020303-7103	10		10		
Reabilitare imprejmuire sediu ADP - 84020303-7103	10			10	
Pompa spalat masini 84020303-710102	5	5			

Initiator primar,  
Moldovan Ioan Cristian

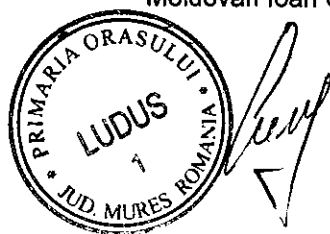

VIZAT SPRE NESCHIMBARE  
SECRETAR

**BUGETUL INSTITUTIILOR PUBLICE FINANTAT INTEGRAL DIN VENITURI PROPRII SI SUBVENTII**

Primaria Ludus , BUGET FORM 2015 - 1/5/2015

=lei=

Cod rand	Denumirea indicatorilor	Cod indicator	Anual	Trim. I	Trim. II	Trim. III	Trim. IV
1	TOTAL VENITURI (cod 00.02+00.15+00.17+45.10)	0001	14,064,000.00	3,246,000.00	3,601,000.00	3,477,000.00	3,740,000.00
2	I. VENITURI CURENTE (cod 00.03+00.12)	0002	13,571,000.00	3,145,000.00	3,409,000.00	3,357,000.00	3,660,000.00
7	C. VENITURI NEFISCALE (cod 00.13+00.14)	0012	13,571,000.00	3,145,000.00	3,409,000.00	3,357,000.00	3,660,000.00
13	C2. VANZARI DE BUNURI SI SERVICII (cod	0014	13,571,000.00	3,145,000.00	3,409,000.00	3,357,000.00	3,660,000.00
14	Venituri din prestari de servicii si alte activitati (cod	3310	13,568,000.00	3,134,000.00	3,417,000.00	3,357,000.00	3,660,000.00
15	Taxe si alte venituri in invatamant	331005	16,000.00	7,000.00	4,000.00	2,000.00	3,000.00
16	Venituri din prestari de servicii	331008	482,000.00	114,000.00	128,000.00	120,000.00	120,000.00
18	Contributia elevilor si studentilor pentru internate, camine si	331014	367,000.00	97,000.00	110,000.00	60,000.00	100,000.00
22	Venituri din contractele incheiate cu casele de asigurari sociale	331021	12,170,000.00	2,782,000.00	3,042,000.00	3,042,000.00	3,304,000.00
23	Venituri din contracte incheiate cu dir de sanat. pub. din sume	331030	465,000.00	118,000.00	117,000.00	115,000.00	115,000.00
24	Ven. din contr. incheiate cu dir. de san. pub din sume alocate	331031	65,000.00	15,000.00	15,000.00	17,000.00	18,000.00
26	Alte venituri din prestari de servicii si alte activitati	331050	3,000.00	1,000.00	1,000.00	1,000.00	0.00
33	Transferuri voluntare, altele decat subventiile (cod	3710	3,000.00	11,000.00	-8,000.00	0.00	0.00
34	Donatii si sponsorizari	371001	3,000.00	3,000.00	0.00	0.00	0.00
35	Varsaminte din sectiunea de functionare pt finantarea sectiunii	371003	0.00	40,000.00	-20,000.00	-10,000.00	-10,000.00
36	Varsaminte din sectiunea de functionare	371004	0.00	-32,000.00	12,000.00	10,000.00	10,000.00
42	IV. SUBVENTII (cod 00.18)	0017	493,000.00	101,000.00	192,000.00	120,000.00	80,000.00
43	SUBVENTII DE LA ALTE NIVELE ALE ADMINISTRATIEI (cod	0018	493,000.00	101,000.00	192,000.00	120,000.00	80,000.00
48	SUBVENTII DE LA ALTE ADMINISTRATII (cod	4310	493,000.00	101,000.00	192,000.00	120,000.00	80,000.00
49	Subventii pentru institutii publice	431009	411,000.00	96,000.00	183,000.00	56,000.00	76,000.00
50	Subventii de la bugetele locale pt cheltuieli curente in domeniul	431010	82,000.00	5,000.00	9,000.00	64,000.00	4,000.00
107	VENITURILE SECTIUNII DE FUNCTIONARE (cod 00.02+00.17)	SF0001	14,064,000.00	3,278,000.00	3,589,000.00	3,467,000.00	3,730,000.00
108	I. VENITURI CURENTE (cod 0003+0012)	SF0002	13,571,000.00	3,177,000.00	3,397,000.00	3,347,000.00	3,650,000.00
113	C. VENITURILE NEFISCALE (cod 00.13+00.14)	SF0012	13,571,000.00	3,177,000.00	3,397,000.00	3,347,000.00	3,650,000.00
119	C2. VANZAREA DE BUNURI SI SERVICII (cod	SF0014	13,571,000.00	3,177,000.00	3,397,000.00	3,347,000.00	3,650,000.00
120	Venituri din prestari de servicii si alte activitati (cod 33.10.05 la	SF3310	13,568,000.00	3,134,000.00	3,417,000.00	3,357,000.00	3,660,000.00
121	Taxe si alte venituri in invatamant	SF331005	16,000.00	7,000.00	4,000.00	2,000.00	3,000.00

122	Venituri din prestari servicii	SF331008	482,000.00	114,000.00	128,000.00	120,000.00	120,000.00	120,000.00
124	Contributia elevilor si studentilor pentru internate, camine si	SF331014	367,000.00	97,000.00	110,000.00	60,000.00	100,000.00	100,000.00
128	Venituri din contractele incheiate cu casele de asigurari sociale	SF331021	12,170,000.00	2,782,000.00	3,042,000.00	3,042,000.00	3,304,000.00	3,304,000.00
129	Venituri din contractele incheiate cu directiile de sanatate publica	SF331030	465,000.00	118,000.00	117,000.00	115,000.00	115,000.00	115,000.00
130	Venituri din contractele incheiate cu directiile de sanatate publica	SF331031	65,000.00	15,000.00	15,000.00	17,000.00	18,000.00	18,000.00
132	Alte venituri din prestari de servicii si alte activitati	SF331050	3,000.00	1,000.00	1,000.00	1,000.00	0.00	0.00
139	Transferuri voluntare, altele decat subventiile (cod	SF3710	3,000.00	43,000.00	-20,000.00	-10,000.00	-10,000.00	-10,000.00
140	Donatii si sponsorizari	SF371001	3,000.00	3,000.00	0.00	0.00	0.00	0.00
141	Varsaminte din sectiunea de functionare pt. finantarea sect.de	SF371003	0.00	40,000.00	-20,000.00	-10,000.00	-10,000.00	-10,000.00
143	IV. SUBVENTII (cod 00.16)	SF0017	493,000.00	101,000.00	192,000.00	120,000.00	80,000.00	80,000.00
144	SUBVENTII LA ALTE NIVELE ALE ADMINISTRATIEI PUBLICE (cod	SF0018	493,000.00	101,000.00	192,000.00	120,000.00	80,000.00	80,000.00
148	SUBVENTIILE DE LA ALTE ADMINISTRATII (cod	SF4310	493,000.00	101,000.00	192,000.00	120,000.00	80,000.00	80,000.00
149	Subventiile pentru institutiile publice	SF431009	411,000.00	96,000.00	183,000.00	56,000.00	76,000.00	76,000.00
150	Subventiile din bug. locae pt. finantarea cheltuielilor curente din	SF431010	82,000.00	5,000.00	9,000.00	64,000.00	4,000.00	4,000.00
152	VENITURILE SECTIUNII DE DEZVOLTARE (cod	SD0001	0.00	-32,000.00	12,000.00	10,000.00	10,000.00	10,000.00
153	C. VENITURILE NEFISCALE (cod 00.14)	SD0012	0.00	-32,000.00	12,000.00	10,000.00	10,000.00	10,000.00
154	C2. VANZARI DIN BUNURI SI SERVICII (cod 37.10)	SD0014	0.00	-32,000.00	12,000.00	10,000.00	10,000.00	10,000.00
155	Transferuri voluntare, altele decat subventiile (cod 37.10.04)	SD3710	0.00	-32,000.00	12,000.00	10,000.00	10,000.00	10,000.00
156	Varsaminte din sectiunea de functionare	SD371004	0.00	-32,000.00	12,000.00	10,000.00	10,000.00	10,000.00
221	TOTAL CHELTUIELI (rd.		14,877,000.00	4,060,000.00	3,600,000.00	3,477,000.00	3,740,000.00	3,740,000.00
222	CHELTUIELI CURENTE (rd.	01	14,449,000.00	3,732,000.00	3,564,000.00	3,445,000.00	3,708,000.00	3,708,000.00
223	TITLUL I CHELTUIELI DE PERSONAL (rd.	10	8,942,000.00	2,408,000.00	2,410,000.00	2,398,000.00	1,726,000.00	1,726,000.00
224	TITLUL II BUNURI SI SERVICII (rd.	20	5,507,000.00	1,324,000.00	1,154,000.00	1,047,000.00	1,982,000.00	1,982,000.00
231	TITLUL IX ALTE CHELTUIELI	59	92,000.00	24,000.00	24,000.00	22,000.00	22,000.00	22,000.00
232	Burse	5901	92,000.00	24,000.00	24,000.00	22,000.00	22,000.00	22,000.00
233	CHELTUIELI DE CAPITAL (rd.	70	336,000.00	304,000.00	12,000.00	10,000.00	10,000.00	10,000.00
234	TITLUL X ACTIVE NEFINANCIARE (rd.	71	336,000.00	304,000.00	12,000.00	10,000.00	10,000.00	10,000.00
235	Active fixe (rd.	7101	336,000.00	304,000.00	12,000.00	10,000.00	10,000.00	10,000.00
236	Constructii	710101	314,000.00	282,000.00	12,000.00	10,000.00	10,000.00	10,000.00
237	Masini, echipamente, si mijloace de transport	710102	22,000.00	22,000.00	0.00	0.00	0.00	0.00
243	TITLUL XIV REZERVE, EXCEDENT/DEFICIT (rd. 270)	90	-813,000.00	-814,000.00	1,000.00	0.00	0.00	0.00
244	Excedent (rd. 271)	901	-813,000.00	-814,000.00	1,000.00	0.00	0.00	0.00
285	Invatamant (rd. 108+141+15+16+18+12)	108101	407,000.00	128,000.00	114,000.00	62,000.00	103,000.00	103,000.00

286	CHELTUIELI CURENTE (rd. 97+98)	01	393,000.00	118,000.00	112,000.00	61,000.00	102,000.00
288	TITLUL II BUNURI SI SERVICII	20	393,000.00	118,000.00	112,000.00	61,000.00	102,000.00
292	CHELTUIELI DE CAPITAL (rd. 100)	70	14,000.00	10,000.00	2,000.00	1,000.00	1,000.00
293	TITLUL X ACTIVE NEFINANCIARE (rd. 101+106)	71	14,000.00	10,000.00	2,000.00	1,000.00	1,000.00
294	Active fixe (rd. 102+103+104+105)	7101	14,000.00	10,000.00	2,000.00	1,000.00	1,000.00
295	Constructii	710101	14,000.00	10,000.00	2,000.00	1,000.00	1,000.00
301	invatamant prescolar si primar (rd. 109+110)	651003	382,000.00	112,000.00	110,000.00	60,000.00	100,000.00
302	invatamant prescolar	65100301	382,000.00	112,000.00	110,000.00	60,000.00	100,000.00
304	invatamant secundar (rd. 112+113+114)	651004	25,000.00	16,000.00	4,000.00	2,000.00	3,000.00
305	invatamant secundar inferior	65100401	25,000.00	16,000.00	4,000.00	2,000.00	3,000.00
316	Sanatate (rd. 136)	6610	13,593,000.00	3,506,000.00	3,258,000.00	3,313,000.00	3,516,000.00
317	CHELTUIELI CURENTE (rd. 125+126)	01	13,487,000.00	3,468,000.00	3,234,000.00	3,291,000.00	3,494,000.00
318	TITLUL I CHELTUIELI DE PERSONAL	10	8,702,000.00	2,346,000.00	2,350,000.00	2,339,000.00	1,667,000.00
319	TITLUL II BUNURI SI SERVICII	20	4,785,000.00	1,122,000.00	884,000.00	952,000.00	1,827,000.00
320	TITLUL IX ALTE CHELTUIELI	59	92,000.00	24,000.00	24,000.00	22,000.00	22,000.00
321	Burse	5901	92,000.00	24,000.00	24,000.00	22,000.00	22,000.00
322	CHELTUIELI DE CAPITAL (rd. 128)	70	14,000.00	14,000.00	0.00	0.00	0.00
323	TITLUL X ACTIVE NEFINANCIARE (rd. 129+134)	71	14,000.00	14,000.00	0.00	0.00	0.00
324	Active fixe (rd. 130+131+132+133)	7101	14,000.00	14,000.00	0.00	0.00	0.00
326	Masini, echipamente si mijloace de transport	710102	14,000.00	14,000.00	0.00	0.00	0.00
331	Alte cheltuieli in domeniul sanatatii (rd. 137)	661006	13,593,000.00	3,506,000.00	3,258,000.00	3,313,000.00	3,516,000.00
333	Spitale generale	66100601	13,593,000.00	3,506,000.00	3,258,000.00	3,313,000.00	3,516,000.00
335	Cultura, recreere si religie (rd. 155+165+167)	6710	423,000.00	115,000.00	175,000.00	57,000.00	76,000.00
336	CHELTUIELI CURENTE (rd. 141+142+143)	01	415,000.00	107,000.00	175,000.00	57,000.00	76,000.00
337	TITLUL I CHELTUIELI DE PERSONAL	10	131,000.00	34,000.00	33,000.00	32,000.00	32,000.00
338	TITLUL II BUNURI SI SERVICII	20	284,000.00	73,000.00	142,000.00	25,000.00	44,000.00
342	CHELTUIELI DE CAPITAL (rd. 147)	70	8,000.00	8,000.00	0.00	0.00	0.00
343	TITLUL X ACTIVE NEFINANCIARE (rd. 148+153)	71	8,000.00	8,000.00	0.00	0.00	0.00
344	Active fixe (rd. 149+150+151+152)	7101	8,000.00	8,000.00	0.00	0.00	0.00
346	Masini, echipamente si mijloace de transport	710102	8,000.00	8,000.00	0.00	0.00	0.00
351	Servicii culturale (rd. 161)	671003	414,000.00	106,000.00	175,000.00	57,000.00	76,000.00
355	Case de cultura	67100306	414,000.00	106,000.00	175,000.00	57,000.00	76,000.00
361	Servicii recreative si sportive (rd. 166)	671005	9,000.00	9,000.00	0.00	0.00	0.00

SECRETAR

362	Sport	67100501	9,000.00	9,000.00	0.00	0.00	0.00
383	Locuinte, servicii si dezvoltare publica (rd. 202+205+206)	7010	454,000.00	311,000.00	53,000.00	45,000.00	45,000.00
384	CHELTUIELI CURENTE (rd. 189+190)	01	154,000.00	39,000.00	43,000.00	36,000.00	36,000.00
385	TITLUL I CHELTUIELI DE PERSONAL	10	109,000.00	28,000.00	27,000.00	27,000.00	27,000.00
386	TITLUL II BUNURI SI SERVICII	20	45,000.00	11,000.00	16,000.00	9,000.00	9,000.00
390	CHELTUIELI DE CAPITAL (rd. 192)	70	300,000.00	272,000.00	10,000.00	9,000.00	9,000.00
391	TITLUL X ACTIVE NEFINANCIARE (rd. 193+198)	71	300,000.00	272,000.00	10,000.00	9,000.00	9,000.00
392	Active fixe (rd. 194+195+196+197)	7101	300,000.00	272,000.00	10,000.00	9,000.00	9,000.00
393	Constructii	710101	300,000.00	272,000.00	10,000.00	9,000.00	9,000.00
404	Servicii si dezvoltare publica	701004	454,000.00	311,000.00	53,000.00	45,000.00	45,000.00
469	VII. REZERVE, EXCEDENT / DEFICIT	9602	-813,000.00	-814,000.00	1,000.00	0.00	0.00
470	EXCEDENT	9810	-813,000.00	-814,000.00	1,000.00	0.00	0.00
471	DEFICIT	9902	813,000.00	814,000.00	-1,000.00	0.00	0.00
472	CHELTUIELILE SECTIUNII DE FUNCTIONARE(cod	SF4910	14,541,000.00	3,756,000.00	3,588,000.00	3,467,000.00	3,730,000.00
482	Partea a II-a CHELTUIELI SOCIAL-CULTURALE (cod	SF6310	14,387,000.00	3,717,000.00	3,545,000.00	3,431,000.00	3,694,000.00
483	Invatamant (cod	SF6510	393,000.00	118,000.00	112,000.00	61,000.00	102,000.00
484	Invatamant prescolar si primar (cod 65.10.03.01+65.10.03.02)	SF651003	382,000.00	112,000.00	110,000.00	60,000.00	100,000.00
485	Invatamant prescolar	SF65100301	382,000.00	112,000.00	110,000.00	60,000.00	100,000.00
487	Invatamant secundar (cod 65.10.04.01 la 65.10.04.03)	SF651004	11,000.00	6,000.00	2,000.00	1,000.00	2,000.00
488	Invatamant secundar inferior	SF65100401	11,000.00	6,000.00	2,000.00	1,000.00	2,000.00
498	Sanatate (cod 66.10.06+66.10.08+66.10.50)	SF6610	13,579,000.00	3,492,000.00	3,258,000.00	3,313,000.00	3,516,000.00
499	Servicii medicale in unitati sanitare cu paturi (cod 66.10.06.01)	SF661006	13,579,000.00	3,492,000.00	3,258,000.00	3,313,000.00	3,516,000.00
500	Spitale generale	SF66100601	13,579,000.00	3,492,000.00	3,258,000.00	3,313,000.00	3,516,000.00
504	Cultura, recreere si religie (cod 67.10.03+67.10.05+67.10.50)	SF6710	415,000.00	107,000.00	175,000.00	57,000.00	76,000.00
505	Servicii culturale (cod 67.10.03.03 la 67.10.03.30)	SF671003	406,000.00	98,000.00	175,000.00	57,000.00	76,000.00
509	Casa de cultura	SF67100306	406,000.00	98,000.00	175,000.00	57,000.00	76,000.00
516	Servicii recreative si sportive(cod 67.10.05.01)	SF671005	9,000.00	9,000.00	0.00	0.00	0.00
517	Sport	SF67100501	9,000.00	9,000.00	0.00	0.00	0.00
526	Partea a IV-a SERVICII SI DEZVOLTARE PUBLICA, LOCUINTE,	SF6910	154,000.00	39,000.00	43,000.00	36,000.00	36,000.00
527	Locuinte, servicii si dezvoltare publica (cod 70.10.03 la 70.10.50)	SF7010	154,000.00	39,000.00	43,000.00	36,000.00	36,000.00
531	Servicii si dezvoltare publica	SF701004	154,000.00	39,000.00	43,000.00	36,000.00	36,000.00
551	VII. REZERVE EXCEDENT/DEFICIT	SF9602	-477,000.00	-478,000.00	1,000.00	0.00	0.00
552	Excedent (cod 66.10.01+66.10.02+66.10.03+66.10.04+66.10.05+66.10.06+66.10.07+66.10.08+66.10.09+66.10.10+66.10.11+66.10.12+66.10.13+66.10.14+66.10.15+66.10.16+66.10.17+66.10.18+66.10.19+66.10.20+66.10.21+66.10.22+66.10.23+66.10.24+66.10.25+66.10.26+66.10.27+66.10.28+66.10.29+66.10.30+66.10.31+66.10.32+66.10.33+66.10.34+66.10.35+66.10.36+66.10.37+66.10.38+66.10.39+66.10.40+66.10.41+66.10.42+66.10.43+66.10.44+66.10.45+66.10.46+66.10.47+66.10.48+66.10.49+66.10.50+66.10.51+66.10.52+66.10.53+66.10.54+66.10.55+66.10.56+66.10.57+66.10.58+66.10.59+66.10.60+66.10.61+66.10.62+66.10.63+66.10.64+66.10.65+66.10.66+66.10.67+66.10.68+66.10.69+66.10.70+66.10.71+66.10.72+66.10.73+66.10.74+66.10.75+66.10.76+66.10.77+66.10.78+66.10.79+66.10.80+66.10.81+66.10.82+66.10.83+66.10.84+66.10.85+66.10.86+66.10.87+66.10.88+66.10.89+66.10.90+66.10.91+66.10.92+66.10.93+66.10.94+66.10.95+66.10.96+66.10.97+66.10.98+66.10.99+66.10.100)	SF9802	-477,000.00	-478,000.00	1,000.00	0.00	0.00



553	Deficit (cod 49.10-00.01)	SF9902	477,000.00	478,000.00	-1,000.00	0.00	0.00
554	CHELTUIELILE SECTIUNII DE DEZVOLTARE (cod	SD4910	336,000.00	304,000.00	12,000.00	10,000.00	10,000.00
564	Partea a III-a CHELTUIELI SOCIAL-CULTURALE (cod	SD6310	36,000.00	32,000.00	2,000.00	1,000.00	1,000.00
565	Invatamant(cod 65.10.03 la 65.10.50)	SD6510	14,000.00	10,000.00	2,000.00	1,000.00	1,000.00
569	Invatamant secundar (cod 65.10.04.01 la 65.10.04.03)	SD651004	14,000.00	10,000.00	2,000.00	1,000.00	1,000.00
570	Invatamant secundar inferior	SD65100401	14,000.00	10,000.00	2,000.00	1,000.00	1,000.00
580	Sanatate (cod 66.10.06+66.10.08+66.10.50)	SD6610	14,000.00	14,000.00	0.00	0.00	0.00
581	Servicii medicale in unitati sanitare cu paturi (cod 66.10.06.01)	SD661006	14,000.00	14,000.00	0.00	0.00	0.00
582	Spitale generale	SD66100601	14,000.00	14,000.00	0.00	0.00	0.00
586	Cultura, recreere si religie (67.10.03+67.10.05+67.10.50)	SD6710	8,000.00	8,000.00	0.00	0.00	0.00
587	Servicii culturale (cod 67.10.03 la 67.10.03.30)	SD671003	8,000.00	8,000.00	0.00	0.00	0.00
591	Casa de cultura	SD67100306	8,000.00	8,000.00	0.00	0.00	0.00
608	Partea a IV-a SERVICII SI DEZVOLTARE PUBLICA,	SD6910	300,000.00	272,000.00	10,000.00	9,000.00	9,000.00
609	Locuinte, servicii si dezvoltare publica (cod 70.10.03 la	SD7010	300,000.00	272,000.00	10,000.00	9,000.00	9,000.00
613	Servicii si dezvoltare publica	SD701004	300,000.00	272,000.00	10,000.00	9,000.00	9,000.00
633	VII. REZERVE,EXCEDENT/DEFICIT	SD9602	-336,000.00	-336,000.00	0.00	0.00	0.00
634	EXCEDENT (cod00.01-49.10)	SD9802	-336,000.00	-336,000.00	0.00	0.00	0.00
635	DEFICIT (cod 49.10-00.01)	SD9902	336,000.00	336,000.00	0.00	0.00	0.00

Conducatorul institutiei

Conducatorul compartimentului  
financiar contabil

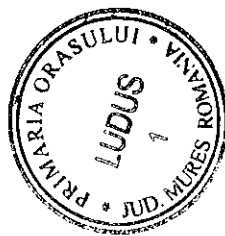

*[Handwritten signature]*

*[Handwritten signature]*

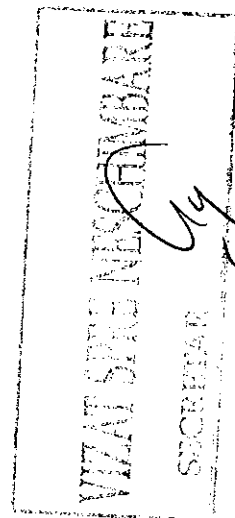

**BUGET PE TITLURI DE CHELTUIELI, ARTICOLE SI ALINIATE**  
Primaria Ludus , BUGET FORM 2015 - 1/5/2015

JUDETUL:  
Primaria Ludus

Capitol/Subcapitol: 65 / 10

6510 Invatamant

Cod	Denumirea indicatorilor	Cod indicator	Annual	Trim. I	Trim. II	Trim. III	Trim. IV
1	CHELTUIELI TOTAL (01+70+79)		407,000.00	128,000.00	114,000.00	62,000.00	103,000.00
2	A. CHELTUIELILE CURENTE (01=10+20+30+40+50+51+55+57+59)	01	393,000.00	118,000.00	112,000.00	61,000.00	102,000.00
37	TITLUL II. BUNURI SI SERVICII	20	393,000.00	118,000.00	112,000.00	61,000.00	102,000.00
38	Bunuri si servicii	2001	3,000.00	2,000.00	0.00	0.00	1,000.00
48	Alte bunuri si servicii pentru intretinere si functionare	200130	3,000.00	2,000.00	0.00	0.00	1,000.00
50	Hrana	2003	380,000.00	110,000.00	110,000.00	60,000.00	100,000.00
51	Hrana pentru oameni	200301	380,000.00	110,000.00	110,000.00	60,000.00	100,000.00
58	Bunuri de natura obiectelor de inventar	2005	10,000.00	6,000.00	2,000.00	1,000.00	1,000.00
61	Alte obiecte de inventar	200530	10,000.00	6,000.00	2,000.00	1,000.00	1,000.00
231	CHELTUIELI DE CAPITAL (70=71+72)	70	14,000.00	10,000.00	2,000.00	1,000.00	1,000.00
232	TITLUL X ACTIVE NEFINANCIARE	71	14,000.00	10,000.00	2,000.00	1,000.00	1,000.00
233	Active fixe (inclusiv reparatii capitale)	7101	14,000.00	10,000.00	2,000.00	1,000.00	1,000.00
234	Constructii	710101	14,000.00	10,000.00	2,000.00	1,000.00	1,000.00

Conducatorul institutiei



Conducatorul compartimentului  
financiar contabil

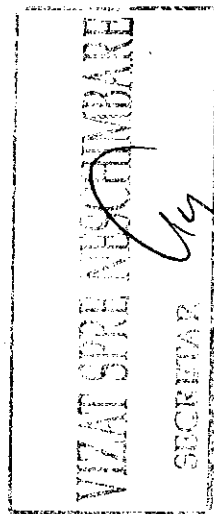

**JUDETUL: PRIMARIA LUDUS**  
**BUGET PE TITLURI DE CHELTUIELI, ARTICOLE SI ALINIATE**  
 Primaria Ludus, BUGET FORM 2015 - 1/5/2015

6610 Sanatate

Capitol/Subcapitol: 66 / 10

Cod	Denumirea indicatorilor	Cod indicator	Anual	Trim. I	Trim. II	Trim. III	Trim. IV
1	CHELTUIELI TOTAL (01+70+79)		13,593,000.00	3,506,000.00	3,258,000.00	3,313,000.00	3,516,000.00
2	A. CHELTUIELILE CURENTE (01=10+20+30+40+50+51+55+57+59)	01	13,579,000.00	3,492,000.00	3,258,000.00	3,313,000.00	3,516,000.00
3	TITLUL I. CHELTUIELI DE PERSONAL	10	8,702,000.00	2,346,000.00	2,350,000.00	2,339,000.00	1,667,000.00
4	Cheletuieii cu salariile in bani	1001	6,641,800.00	1,797,200.00	1,802,200.00	1,796,200.00	1,246,200.00
5	Salarii de baza	100101	4,924,800.00	1,331,200.00	1,336,200.00	1,331,200.00	926,200.00
9	Sporuri pentru conditii de munca	100105	609,000.00	166,000.00	166,000.00	166,000.00	111,000.00
10	Alte sporuri	100106	606,000.00	164,000.00	164,000.00	164,000.00	114,000.00
15	Fond aferent platii cu ora	100111	480,000.00	130,000.00	130,000.00	130,000.00	90,000.00
17	Indemnizatii de delegare	100113	500.00	500.00	0.00	0.00	0.00
21	Alte drepturi salariale in bani	100130	21,500.00	5,500.00	6,000.00	5,000.00	5,000.00
22	Cheletuieii cu salariile in natura	1002	541,000.00	139,000.00	138,000.00	133,000.00	131,000.00
23	Tichete de masa	100201	537,000.00	138,000.00	137,000.00	131,000.00	131,000.00
27	Transportul la si de la locul de munca	100205	4,000.00	1,000.00	1,000.00	2,000.00	0.00
29	Contributii	1003	1,519,200.00	409,800.00	409,800.00	409,800.00	289,800.00
30	Contributii de asigurari sociale de stat	100301	1,034,800.00	281,200.00	281,200.00	281,200.00	191,200.00
31	Contributii de asigurari de somaj	100302	36,000.00	9,000.00	9,000.00	9,000.00	9,000.00
32	Contributii de asigurari sociale de sanatate	100303	363,600.00	98,400.00	98,400.00	98,400.00	68,400.00
33	Contributii pentru asigurările de accidente de munca si boli profesionale	100304	20,400.00	5,100.00	5,100.00	5,100.00	5,100.00
35	Contributii pentru concedii si indemnizatii de asigurari sociale de	100306	64,400.00	16,100.00	16,100.00	16,100.00	16,100.00
37	TITLUL II. BUNURI SI SERVICII	20	4,785,000.00	1,122,000.00	884,000.00	952,000.00	1,827,000.00
38	Bunuri si servicii	2001	1,701,000.00	430,000.00	323,000.00	290,000.00	658,000.00
39	Furnituri de birou	200101	31,000.00	10,000.00	9,000.00	5,000.00	7,000.00
40	Materiale pentru curatenie	200102	62,000.00	15,000.00	15,000.00	11,000.00	21,000.00
41	Incalzit, iluminat si forta motrice	200103	490,000.00	230,000.00	60,000.00	50,000.00	150,000.00
42	Apa, canal, salubritate	200104	144,000.00	40,000.00	36,000.00	30,000.00	38,000.00

**VIZAT SI SEMNAT**

SECRETAR

43	Carburanti si lubrifianti	200105	40,000.00	10,000.00	9,000.00	11,000.00	10,000.00
44	Piese de schimb	200106	20,000.00	4,000.00	6,000.00	5,000.00	5,000.00
45	Transport	200107	19,000.00	5,000.00	5,000.00	4,000.00	5,000.00
46	Posta, telecomunicatii, radio, televizor, internet	200108	60,000.00	15,000.00	15,000.00	15,000.00	15,000.00
47	Materiale si prestari de servicii cu caracter functional	200109	496,000.00	58,000.00	107,000.00	94,000.00	237,000.00
48	Alte bunuri si servicii pentru intretinere si functionare	200130	339,000.00	43,000.00	61,000.00	65,000.00	170,000.00
49	Reparatii curente	2002	135,000.00	15,000.00	40,000.00	35,000.00	45,000.00
50	Hrana	2003	510,000.00	100,000.00	64,000.00	144,000.00	202,000.00
51	Hrana pentru oameni	200301	510,000.00	100,000.00	64,000.00	144,000.00	202,000.00
53	Medicamente si materiale sanitare	2004	1,948,000.00	459,000.00	338,000.00	330,000.00	821,000.00
54	Medicamente	200401	1,043,000.00	298,000.00	220,000.00	225,000.00	300,000.00
55	Materiale sanitare	200402	514,000.00	101,000.00	55,000.00	51,000.00	307,000.00
56	Reactivi	200403	340,000.00	50,000.00	50,000.00	39,000.00	201,000.00
57	Dezinfectanti	200404	51,000.00	10,000.00	13,000.00	15,000.00	13,000.00
58	Bunuri de natura obiectelor de inventar	2005	64,000.00	11,000.00	24,000.00	15,000.00	14,000.00
59	Uniforme si echipamente	200501	2,000.00	0.00	2,000.00	0.00	0.00
60	Lenjerie si accesorii de pat	200503	21,000.00	7,000.00	5,000.00	5,000.00	4,000.00
61	Alte obiecte de inventar	200530	41,000.00	4,000.00	17,000.00	10,000.00	10,000.00
62	Deplasari, detasari, transferari	2006	15,000.00	3,000.00	3,000.00	3,000.00	6,000.00
63	Deplasari interne, detasari, transferari	200601	15,000.00	3,000.00	3,000.00	3,000.00	6,000.00
65	Materiale de laborator	2009	4,000.00	1,000.00	1,000.00	1,000.00	1,000.00
67	Carti publicatii si materiale documentare	2011	1,000.00	1,000.00	0.00	0.00	0.00
68	Consultanta si expertiza	2012	3,000.00	1,000.00	0.00	2,000.00	0.00
69	Pregatire profesionala	2013	38,000.00	4,000.00	14,000.00	10,000.00	10,000.00
70	Protectia muncii	2014	44,000.00	9,000.00	10,000.00	15,000.00	10,000.00
84	Alte cheltuieli	2030	322,000.00	88,000.00	67,000.00	107,000.00	60,000.00
87	Prime de asigurare non-viata	203003	4,000.00	0.00	4,000.00	0.00	0.00
88	Chirii	203004	158,000.00	43,000.00	35,000.00	35,000.00	45,000.00
93	Alte cheltuieli cu bunuri si servicii	203030	160,000.00	45,000.00	28,000.00	72,000.00	15,000.00
206	TITLUL IX ALTE CHELTUIELI		92,000.00	24,000.00	24,000.00	22,000.00	22,000.00

SECRETAR

207	Burse	5901	92,000.00	24,000.00	24,000.00	22,000.00	22,000.00
231	CHELTUIELI DE CAPITAL (70=71+72)	70	14,000.00	14,000.00	0.00	0.00	0.00
232	TITLUL X ACTIVE NEFINANCIARE	71	14,000.00	14,000.00	0.00	0.00	0.00
233	Active fixe (inclusiv reparatii capitale)	7101	14,000.00	14,000.00	0.00	0.00	0.00
235	Maşini, echipamente si mijloace de transport	710102	14,000.00	14,000.00	0.00	0.00	0.00

Conducatorul institutiei

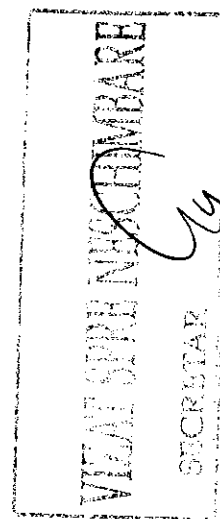

Conducatorul compartimentului  
financiar contabil

**BUGET PE TITLURI DE CHELTUIELI, ARTICOLE SI ALINIATE**  
Primaria Ludus , BUGET FORM 2015 - 1/5/2015

Capitol/Subcapitol: 67 / 10

6710 Cultura, recreere si religie

Cod	Denumirea indicatorilor	Cod indicator	Annual	Trim. I	Trim. II	Trim. III	Trim. IV
1	CHELTUIELI TOTAL (01+70+79)		423,000.00	115,000.00	175,000.00	57,000.00	76,000.00
2	A. CHELTUIELILE CURENTE (01=10+20+30+40+50+51+55+57+59)	01	415,000.00	107,000.00	175,000.00	57,000.00	76,000.00
3	TITLUL I. CHELTUIELI DE PERSONAL	10	131,000.00	34,000.00	33,000.00	32,000.00	32,000.00
4	Cheeltuieli cu salariile in bani	1001	106,000.00	27,000.00	27,000.00	26,000.00	26,000.00
5	Salarii de baza	100101	71,000.00	17,750.00	17,750.00	17,750.00	17,750.00
9	Sporuri pentru conditii de munca	100105	10,000.00	2,500.00	2,500.00	2,500.00	2,500.00
16	Indemnizatii platite unor persoane din afara unitatii	100112	18,000.00	4,500.00	4,500.00	4,500.00	4,500.00
17	Indemnizatii de delegare	100113	1,000.00	250.00	250.00	250.00	250.00
21	Alte drepturi salariale in bani	100130	6,000.00	2,000.00	2,000.00	1,000.00	1,000.00
29	Contributii	1003	25,000.00	7,000.00	6,000.00	6,000.00	6,000.00
30	Contributii de asigurari sociale de stat	100301	17,000.00	4,250.00	4,250.00	4,250.00	4,250.00
31	Contributii de asigurari de somaj	100302	1,000.00	250.00	250.00	250.00	250.00
32	Contributii de asigurari sociale de sanatate	100303	6,000.00	2,000.00	1,000.00	1,500.00	1,500.00
33	Contributii pentru asigurările de accidente de munca si boli profesionale	100304	500.00	250.00	250.00	0.00	0.00
35	Contributii pentru concedii si indemnizatii de asigurari sociale de	100306	500.00	250.00	250.00	0.00	0.00
37	TITLUL II. BUNURI SI SERVICII	20	284,000.00	73,000.00	142,000.00	25,000.00	44,000.00
38	Bunuri si servicii	2001	260,000.00	66,000.00	125,000.00	25,000.00	44,000.00
39	Furnituri de birou	200101	1,000.00	500.00	0.00	500.00	0.00
40	Materiale pentru curatenie	200102	2,000.00	500.00	500.00	500.00	500.00
41	Incalzit, iluminat si forta motrice	200103	22,000.00	14,000.00	2,000.00	3,000.00	3,000.00
42	Apa. canal. salubritate	200104	2,000.00	750.00	250.00	750.00	250.00
46	Posta, telecomunicatii, radio, televizor, internet	200108	1,000.00	250.00	250.00	250.00	250.00
47	Materiale si prestari de servicii cu caracter functional	200109	217,000.00	46,000.00	118,000.00	16,000.00	37,000.00
48	Alte bunuri si servicii pentru intretinere si functionare	200130	15,000.00	4,000.00	4,000.00	4,000.00	3,000.00
49	Reparatii curente	2002	10,000.00	5,000.00	5,000.00	0.00	0.00

VIZAT SI SEMNAT

58	Bunuri de natura obiectelor de inventar	2005	12,000.00	0.00	12,000.00	0.00	0.00
61	Alte obiecte de inventar	200530	12,000.00	0.00	12,000.00	0.00	0.00
62	Deplasari, detasari, transferari	2006	2,000.00	2,000.00	0.00	0.00	0.00
63	Deplasari interne, detasari, transferari	200601	2,000.00	2,000.00	0.00	0.00	0.00
231	CHELTUIELI DE CAPITAL (70=71+72)	70	8,000.00	8,000.00	0.00	0.00	0.00
232	TITLUL X ACTIVE NEFINANCIARE	71	8,000.00	8,000.00	0.00	0.00	0.00
233	Active fixe (inclusiv reparatii capitale)	7101	8,000.00	8,000.00	0.00	0.00	0.00
235	Ma'ini, echipamente si mijloace de transport	710102	8,000.00	8,000.00	0.00	0.00	0.00

Conducatorul institutiei



Conducatorul compartimentului  
financiar contabil

VIZAT SPRE NESCHIMBARE

SECRETAR

**BUGET PE TITLURI DE CHELTUIELI, ARTICOLE SI ALINIATE**  
Primaria Ludus , BUGET FORM 2015 - 1/5/2015

JUDETUL:  
Primaria Ludus

Capitol/Subcapitol: 70 / 10

7010 Locuinte, servicii si dezvoltare publica

Cod	Denumirea indicatorilor	Cod indicator	Anual	Trim. I	Trim. II	Trim. III	Trim. IV
1	CHELTUIELI TOTAL (01+70+79)		454,000.00	311,000.00	53,000.00	45,000.00	45,000.00
2	A. CHELTUIELILE CURENTE (01=10+20+30+40+50+51+55+57+59)	01	154,000.00	39,000.00	43,000.00	36,000.00	36,000.00
3	TITLUL I. CHELTUIELI DE PERSONAL	10	109,000.00	28,000.00	27,000.00	27,000.00	27,000.00
4	Cheltuieli cu salariile in bani	1001	88,000.00	22,000.00	22,000.00	22,000.00	22,000.00
5	Salarii de baza	100101	74,000.00	18,500.00	18,500.00	18,500.00	18,500.00
9	Sporuri pentru conditii de munca	100105	9,000.00	2,250.00	2,250.00	2,250.00	2,250.00
21	Alte drepturi salariale in bani	100130	5,000.00	1,250.00	1,250.00	1,250.00	1,250.00
29	Contributii	1003	21,000.00	6,000.00	5,000.00	5,000.00	5,000.00
30	Contributii de asigurari sociale de stat	100301	14,000.00	3,500.00	3,500.00	3,500.00	3,500.00
31	Contributii de asigurari de somaj	100302	1,000.00	250.00	250.00	250.00	250.00
32	Contributii de asigurari sociale de sanatate	100303	5,000.00	1,250.00	1,250.00	1,250.00	1,250.00
33	Contributii pentru asigurările de accidente de munca si boli profesionale	100304	500.00	500.00	0.00	0.00	0.00
35	Contributii pentru concedii si indemnizatii de asigurari sociale de	100306	500.00	500.00	0.00	0.00	0.00
37	TITLUL II. BUNURI SI SERVICII	20	45,000.00	11,000.00	16,000.00	9,000.00	9,000.00
38	Bunuri si servicii	2001	40,000.00	11,000.00	11,000.00	9,000.00	9,000.00
40	Materiale pentru curatenie	200102	1,000.00	300.00	200.00	300.00	200.00
41	Incalzit, iluminat si forta motrice	200103	20,000.00	6,000.00	6,000.00	4,000.00	4,000.00
42	Apa, canal, salubritate	200104	8,000.00	2,000.00	2,000.00	2,000.00	2,000.00
46	Posta, telecomunicatii, radio, televizor, internet	200108	1,000.00	250.00	250.00	250.00	250.00
48	Alte bunuri si servicii pentru intretinere si functionare	200130	10,000.00	2,450.00	2,550.00	2,450.00	2,550.00
49	Reparatii curente	2002	5,000.00	0.00	5,000.00	0.00	0.00
231	CHELTUIELI DE CAPITAL (70=71+72)	70	300,000.00	272,000.00	10,000.00	9,000.00	9,000.00
232	TITLUL X ACTIVE NEFINANCIARE	71	300,000.00	272,000.00	10,000.00	9,000.00	9,000.00
233	Active fixe (inclusiv reparatii capitale)	7101	300,000.00	272,000.00	10,000.00	9,000.00	9,000.00
234	Constructii	710101	300,000.00	272,000.00	10,000.00	9,000.00	9,000.00

VIZAT DE DIRECTORUL PRIMĂRII  
SECRETAR 1

*Autent*



## Lista de investitii anexa la proiectul de buget venituri proprii si subventii pe anul 2015

MII LEI

Nr. Crt.	Denumirea obiectivului de investiții	Valoare totală	Trimestrul			
			T1	T2	T3	T4
0	1	2				
	<b>TOTAL</b> din care	308	280	10	9	9
	<b>A. Lucrări în continuare</b>	300	272	10	9	9
	<b>B. Lucrări noi</b>	0	0	0	0	0
	<b>C. Alte cheltuieli de investiții</b>	8	8	0	0	0
	<b>Cap.67.02: Cultura, recreere și religie</b>	8	8			
	A. Lucrari in continuare					
	B. Lucrări noi					
	C. Alte cheltuieli	8	8			
	Mixer 67100306-710102	8	8			
	<b>Cap.70.02: Locuințe, servicii și dezvoltare publică</b>	300	272	10	9	9
	A. Lucrări în continuare					
	Modernizare piata - Construire Hală Agroalimentară în Orașul Luduș 7110 -710101	300	272	10	9	9
	B. Lucrari Noi					
	C. Alte cheltuieli					

Initiator primar,  
Moldovan Ioan Cristian

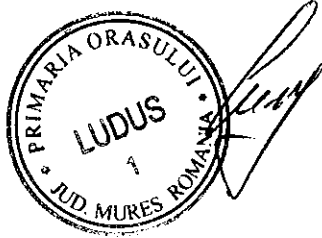

VIZAT SPRE NESCHIMBARE  
SECRETAR

CONSILIUL LOCAL LUDUS

SPITALUL ORASENESC DR VALER RUSU LUDUS

ANEXA 1 b

nr. 683/4.02.2016

PROIECT INVESTITII 2015

## LISTA NR.1

pozitiei Alte Cheltuieli de Investitii , defalcata pe categorii  
de bunuri din SPONSORIZARI ANUL 2015

NOMINALIZAREA ACHIZITIILOR DE BUNURI SI ALTOR CHELTUIELI DE INVESTITII	U/M	CANT	VALOARE	LEI RON	
				PLATI EFECTUATE Nr. si data document	Suma
0	1	2	3	4	5
<b>I. Achizitii imobile</b>					
1.					
2.					
<b>II. Dotari independente</b>					
Autoutilitara transport marfa	buc	1	14000		
	buc	1	14000		
<b>III. Cheltuieli pt.elaborare studii de prefezabilitate, fezabilitate si alte studii</b>					
<b>IV. Consolidari la imobile</b>					
<b>V. Alte cheltuieli de investitii</b>					

MANAGER,



DIRECTOR FIN.CONTABIL,

VIZAT SPRE NEBUCUMBARE  
SECRETAR  
99

ANEXA NR. 7

ROMANIA  
JUDETUL MURES  
Școala Gimnazială nr. 1 Luduș  
Nr. 128 / 04.02.2015

LISTĂ

pentru obiectivele de investiții pe anul 2015, cu finanțare din venituri proprii  
pentru Școala Gimnazială nr 1 Luduș

INV  
C+M mii lei

Nr. Crt.	Denumirea obiectivului de investiții	Valoare totală (mii lei)	Valoare totală actualizată (mii lei)	Cheltuieli totale Col.5-9 (mii lei)	Surse Proprii	Credite bancare interne	Credite bancare externe	Alte surse legal constit.	Finanțare din:			Termen în pif	
									Total alocații bugetare (mii lei)	Din care:			
										De la Buget Local (mii lei)	Bug.de Stat		Capacitate
0	1	2	3	4	5	6	7	8	9	10	11	12	13
<b>TOTAL din care</b>		16	16	16	16								
<b>A. Lucrări în continuare</b>													
<b>B. Lucrări noi</b>		16	16	16	16								
<b>C. Alte cheltuieli de investiții</b>													
<b>Cap.65.15.04.01 Investamânt Secundar Inferior</b>		16	16	16	16								
<b>A. Lucrari in continuare</b>													
<b>B. Lucrări noi</b>		16	16	16	16								
<b>Gard E60 Tronson 1</b>		16	16	16	16								
<b>C. Alte cheltuieli</b>													

VIZAT ȘEFUL ÎNȘCĂȘIMBARE  
SECRETAR

Plata investițiilor se va efectua din următoarele conturi:

RO33TRIZ24E650401710101X

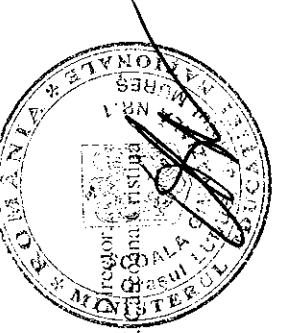

Contabil Șef:  
E.C. Brustur Loredana

*[Signature]*



## L I S T Ă

pentru obiectivele de investiții pe anul 2015, privind utilizarea donatiilor și sponsorizarilor ramase neutilizate din anul precedent

INV  
C+M mii lei

Nr. Crt.	Denumirea obiectivului de investiții	Valoare totală	Valoare totală actualizată	Cheltuieli totale Col.5-9	Finanțare din:						Capacitate	Termen PIF	
					Surse Proprii	Credite bancare Interne	Credite bancare externe	Alte surse legal constit.	Total alocații bugetare	Din care:			
										De la buget Local			Bug.de Stat
0	1	2	3	4	5	6	7	8	9	10	11	12	13
	<b>TOTAL din care</b>	<b>187</b>	<b>187</b>	<b>187</b>					<b>187</b>	<b>187</b>			
	<b>A. Lucrări în continuare</b>	<b>10</b>	<b>10</b>	<b>10</b>					<b>10</b>	<b>10</b>			
	<b>B. Lucrări noi</b>	<b>177</b>	<b>177</b>	<b>177</b>					<b>177</b>	<b>177</b>			
	<b>C. Alte cheltuieli de investiții</b>	<b>-</b>	<b>-</b>	<b>-</b>					<b>-</b>	<b>-</b>			

	<b>Cap.61.10.Ordine publica si siguranta nationala</b>	<b>10</b>	<b>10</b>	<b>10</b>					<b>10</b>	<b>10</b>			
	<b>A.Lucrari in continuare</b>	<b>10</b>	<b>10</b>	<b>10</b>					<b>10</b>	<b>10</b>			
	Extindere si modernizare imobil PSI 611005-710101	<b>10</b>	<b>10</b>	<b>10</b>					<b>10</b>	<b>10</b>			
	<b>B. Lucrări noi</b>	<b>-</b>	<b>-</b>	<b>-</b>					<b>-</b>	<b>-</b>			
	<b>C. Alte cheltuieli</b>	<b>-</b>	<b>-</b>	<b>-</b>					<b>-</b>	<b>-</b>			
	<b>Cap.67.10. cultura recreere si religie</b>	<b>177</b>	<b>177</b>	<b>177</b>					<b>177</b>	<b>177</b>			
	<b>A.Lucrari in continuare</b>	<b>-</b>	<b>-</b>	<b>-</b>					<b>-</b>	<b>-</b>			
	<b>B. Lucrări noi</b>	<b>177</b>	<b>177</b>	<b>177</b>					<b>177</b>	<b>177</b>			
	Amenajare loc de joaca cartier Dacia 67100503-710101	<b>177</b>	<b>177</b>	<b>177</b>					<b>177</b>	<b>177</b>			
	<b>C. Alte cheltuieli</b>	<b>-</b>	<b>-</b>	<b>-</b>					<b>-</b>	<b>-</b>			

Șef birou B.F.C.R.U.,  
Ec.Suciu Maria

Șef birou I.A.D.P.,  
Năsăudean Anca

VIZAT DE DR. NUSCUMBARE  
SECRETAR