



## PRIMĂRIA ORAȘULUI LUDUȘ

Bd. 1 Decembrie 1918, nr. 26, cod poștal 545200, jud. Mureș

Telefon/Fax: 0265-412984

e-mail: ludus@cjmures.ro; web: www.ludus.ro



Nr. 32631 din 16.11.2014

### Anunț

Primăria orașului Luduș anunță deschiderea sesiunii de atribuire a unor locuri de parcare în orașul Luduș, str. Garofiței, în temeiul prevederilor **Regulamentului de organizare și funcționare a parcărilor publice de reședință aflate pe raza orașului Luduș**, aprobat prin hotărârea Consiliului Local Luduș nr. 83 din 28.04.2009.

Fac obiectul sesiunii un număr de 29 locuri de parcare de pe strada Garofiței, după cum urmează:

- 17 locuri de parcare pentru blocurile nr. 3, 4 și 5 (de la nr. 1 la nr. 17),
- 12 locuri de parcare pentru blocurile nr. 6 și 7 (de la nr. 33 la nr. 44).

Atribuirea locurilor de parcare va fi realizată de comisia numită prin dispoziția primarului orașului Luduș. **Ședințele vor avea loc în sala de ședințe a primăriei orașului Luduș, după cum urmează:**

- în data de 17 decembrie 2014, începând cu ora 13.00, pentru locurile de parcare aferente blocurilor nr. 3, 4 și 5
- în data de 18 decembrie 2014, începând cu ora 13.00, pentru locurile de parcare aferente blocurilor nr. 6 și 7

În vederea participării la procedura de atribuire/licitație, solicitanții vor depune la sediul Primăriei orașului Luduș - Compartimentul "Relații cu publicul", până la data de 12.12.2014, ora 12.00, următoarele documente:

#### Persoane fizice:

- dosar PVC cu șină;
- cerere-tip (se poate obține de pe pagina de internet a instituției sau de la Compartimentul "Domeniu Public");
- copie după actul de identitate;
- copii după documente prin care face dovada proprietății/folosinței unei locuințe în imobilul la care este arondată parcare (copie după actul de proprietate, contractul de închiriere, actul de donație sau moștenire, extras de carte funciară, ș.a.) – în cazul în care nu are domiciliul/reședința în imobilul respectiv;
- copie după certificatul de înmatriculare al autovehiculului deținut în proprietate sau folosință;
- copie după documente prin care face dovada deținerii dreptului de folosință/utilizare a autovehiculului: contract de leasing, act de donație, act de moștenire, contract de comodat, ș.a., dacă este cazul;
- certificat de handicap, dacă este cazul;

- certificat fiscal din care să rezulte că nu are datorii către bugetul local;
- copie după chitanțele prin care a achitat taxa de participare (10 lei) și garanția de participare (30 lei) – în cazul în care se aplică procedura licitației (se achită la data desfășurării ședinței).

Persoane juridice:

- dosar PVC cu șină;
- cerere-tip (se poate obține de pe pagina de internet a instituției sau de la Compartimentul "Domeniu Public");
- copie după certificatul de înregistrare;
- copii după documente prin care face dovada proprietății/folosinței unei locuințe în imobilul la care este arondată parcare (copie după actul de proprietate, contractul de închiriere, actul de donație, extras de carte funciară, ș.a.) – în cazul în care nu are sediul social/punctul de lucru în imobilul respectiv;
- copie după certificatul de înmatriculare al autovehiculului deținut în proprietate sau folosință;
- copie după documente prin care face dovada deținerii dreptului de folosință/utilizare a autovehiculului: contract de leasing, act de donație, act de moștenire, contract de comodat, ș.a., dacă este cazul;
- certificat fiscal din care să rezulte că nu are datorii către bugetul local;
- copie după chitanțele prin care a achitat taxa de participare (10 lei) și garanția de participare (30 lei) – în cazul în care se aplică procedura licitației (se achită la data desfășurării ședinței).

Procedura de atribuire/licitație se va organiza nominal pentru fiecare loc de parcare situat în parcare de reședință.

În cazul în care numărul de locuri din parcare de reședință aferentă imobilului este mai mare sau egal cu numărul solicitanților admiși la procedură, se va atribui câte un loc de parcare pentru fiecare solicitant, la tariful de bază pentru parcările de reședință, respectiv 100 lei/an/loc de parcare.

În situațiile în care numărul de solicitanți depășește numărul de locuri amenajate în parcare de reședință sau când unul sau mai multe locuri sunt solicitate expres de mai mulți participanți, atribuirea se va face prin licitație publică cu strigare, prețul de pornire fiind de 100 lei/loc/an, iar pasul de 5 lei. Garanția de participare la licitație este de 30 lei/loc, taxa de participare este de 10 lei/loc. În cazul adjudecării unui loc de parcare, garanția va fi trecută în contul chiriei; în caz de neadjudecare, va fi returnată, la cerere, plătitorului.

Regulamentul poate fi consultat pe pagina de internet a Primăriei orașului Luduș, [www.ludus.ro](http://www.ludus.ro), secțiunea "Serviciul Administrația Domeniului Public".

Relații suplimentare pot fi obținute la primăria orașului Luduș - Compartimentul "Domeniu Public" – str. Ciocârliei, nr. 1 sau la numărul de telefon 0265-412984.

Prezentul anunț va fi afișat pe pagina de internet [www.ludus.ro](http://www.ludus.ro), la avizierul Primăriei orașului Luduș, precum și la intrarea în imobilele menționate mai sus.

Primar,  
Moldovan Ioan-Cristian

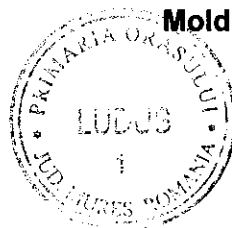

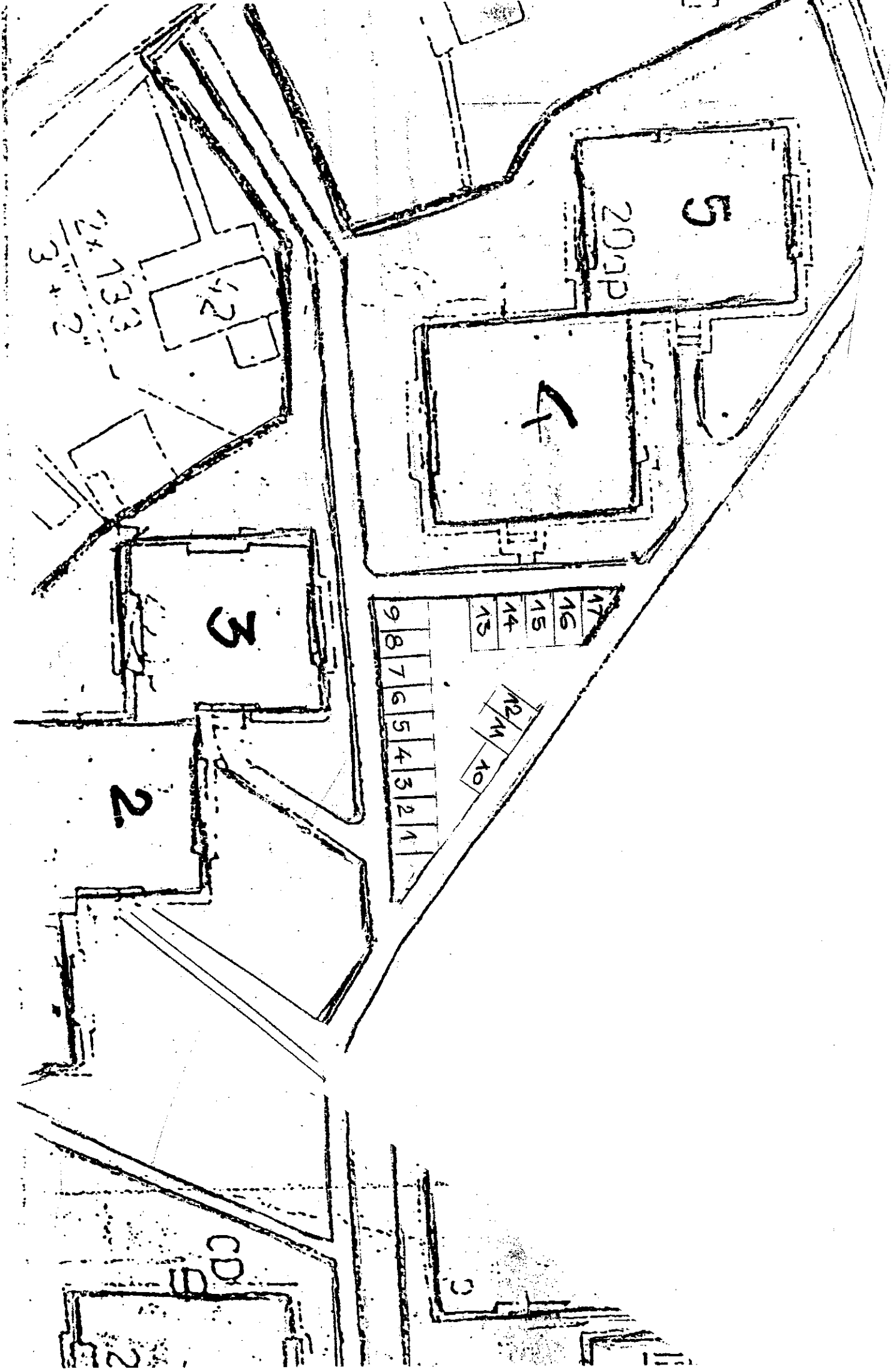

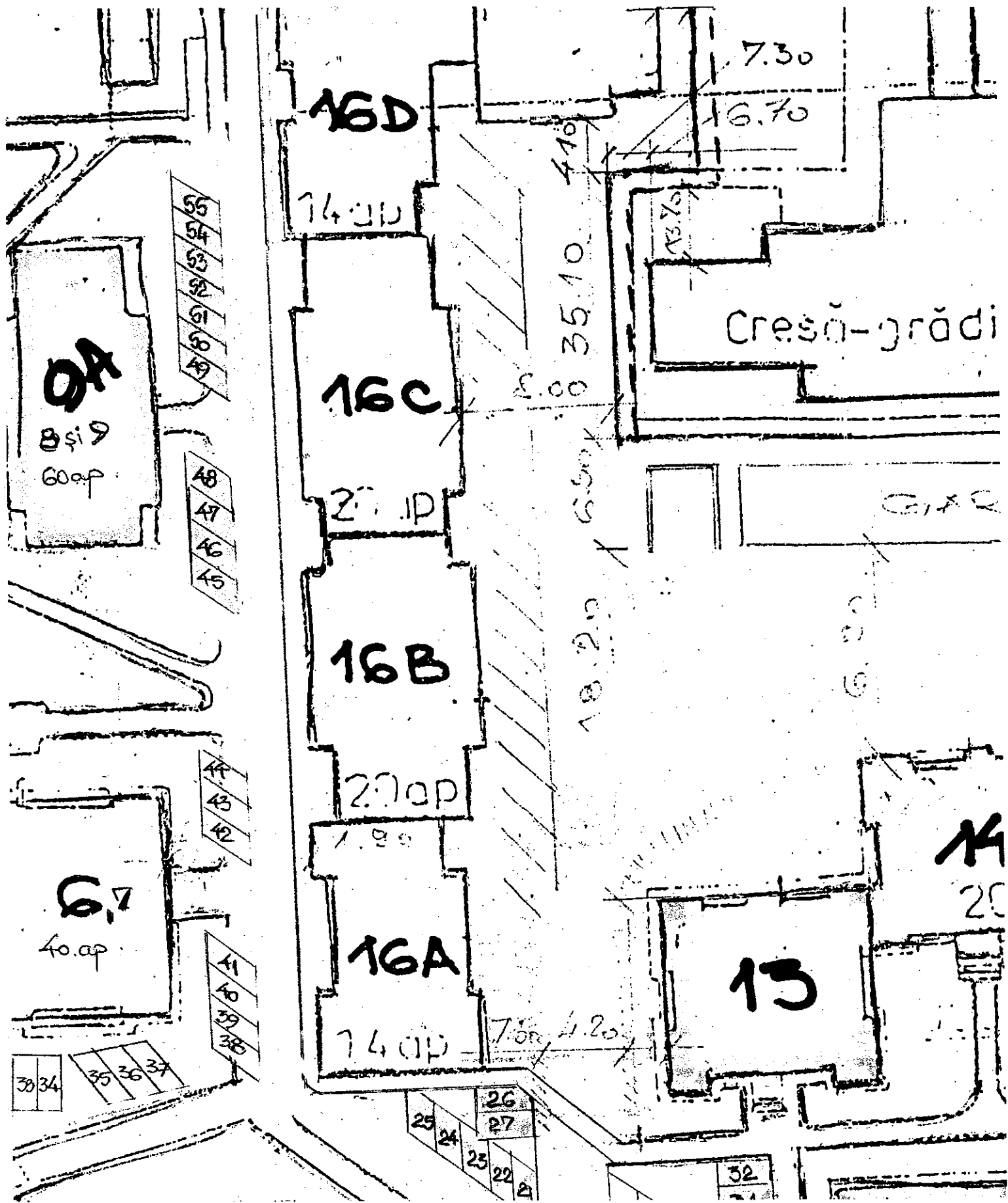

**Către,  
Primăria oraşului Luduş**

Subsemnatul (a) \_\_\_\_\_  
cu domiciliul în localitatea \_\_\_\_\_, strada \_\_\_\_\_,  
nr. \_\_\_\_\_, bl. \_\_\_\_\_, sc. \_\_\_\_\_, ap. \_\_\_\_\_, judeţul \_\_\_\_\_  
telefon \_\_\_\_\_, reprezentant al (în cazul persoanelor juridice)  
\_\_\_\_\_  
cu sediul în localitatea \_\_\_\_\_, strada \_\_\_\_\_,  
nr. \_\_\_\_\_, bl. \_\_\_\_\_, sc. \_\_\_\_\_, ap. \_\_\_\_\_, judeţul \_\_\_\_\_  
posesor al autoturismului cu nr. de înmatriculare: \_\_\_\_\_ prin  
prezenta

**CERERE**

Solicit închirierea prin atribuire sau licitaţie publică a unui loc de parcare în parcare de reşedinţă situată în str. \_\_\_\_\_, arondată blocului nr. \_\_\_\_\_, locul nr. \_\_\_\_\_.

*Declar pe propria răspundere că nu deţin garaj amplasat pe domeniul public sau privat al oraşului Luduş, curte sau altă posibilitate de parcare.*

**Documente anexate cererii:**

**Pentru persoane fizice:**

- copie după actul de identitate;
- copii după documente prin care face dovada proprietăţii/folosinţei unei locuinţe în imobilul la care este arondată parcare (copie după actul de proprietate, contractul de închiriere, actul de donaţie sau moştenire, extras de carte funciară, ş.a.) – în cazul în care nu are domiciliul/reşedinţa în imobilul respectiv;
- copie după certificatul de înmatriculare al autovehiculului deţinut în proprietate sau folosinţă;

- copie după documente prin care face dovada deținerii dreptului de folosință/utilizare a autovehiculului: contract de leasing, act de donație, act de moștenire, contract de comodat, ș.a., dacă este cazul;
- certificat de handicap, dacă este cazul;
- certificat fiscal din care să rezulte că nu are datorii către bugetul local;
- copie după chitanțele prin care a achitat taxa de participare (10 lei) și garanția de participare (30 lei) – în cazul în care se aplică procedura licitației (se achită la data desfășurării ședinței).

**Pentru persoane juridice:**

- copie după certificatul de înregistrare;
- copii după documente prin care face dovada proprietății/folosinței unei locuințe în imobilul la care este arondată parcare (copie după actul de proprietate, contractul de închiriere, actul de donație, extras de carte funciară, ș.a.) – în cazul în care nu are sediul social/punctul de lucru în imobilul respectiv;
- copie după certificatul de înmatriculare al autovehiculului deținut în proprietate sau folosință;
- copie după documente prin care face dovada deținerii dreptului de folosință/utilizare a autovehiculului: contract de leasing, act de donație, act de moștenire, contract de comodat, ș.a., dacă este cazul;
- certificat fiscal din care să rezulte că nu are datorii către bugetul local;
- copie după chitanțele prin care a achitat taxa de participare (10 lei) și garanția de participare (30 lei) – în cazul în care se aplică procedura licitației (se achită la data desfășurării ședinței).

*Notă: Actele se vor îndosaria în ordinea specificată. Lipsa unuia din actele solicitate va duce la respingerea dosarului. Este permisă participarea la procedură doar persoanelor care fac dovada proprietății/folosinței unui autovehicul a cărui masă maximă autorizată nu depășește 3,5 tone și care se încadrează dimensional în limita parcarilor amenajate (2,5 x 5 mp).*

Data: \_\_\_\_\_

Semnătura: \_\_\_\_\_

L.S. (ștampila în cazul persoanelor juridice)

**Domnului Primar al orașului Luduș**