

101/32 157 / 12.07.2022

Avizat pentru legalitate,
Secretar general U.A.T.,
Giurgea Eugenia

PROIECT DE HOTĂRÂRE
din 26 iulie 2022

privind modificarea organigramei și a statutului de funcții pentru aparatul de specialitate al
Primarului orașului Luduș

Consiliul Local Luduș, întrunit în ședință ordinară de lucru în data de 26 iulie 2022,
Având în vedere Referatul de aprobare nr. 32048/11.07.2022 al primarului orașului Luduș
privind modificarea organigramei și a statutului de funcții al aparatului de specialitate al Primarului
orașului Luduș pentru anul 2022, precum și raportul de specialitate nr. 32055/11.07.2022 al
Biroului B.F.C.R.U., prin care se propun următoarele modificări în cadrul Direcției de Asistență
Socială Luduș: desființarea Compartimentului « Creșă » și suplimentarea numărului de posturi de
asistenți personali de la 35 la 50,

Ținând cont de adresa nr. 5542/24.06.2022 emisă de Inspectoratul Școlar Județean Mureș,
Văzând avizele comisiilor de specialitate ale Consiliului Local, "B.F.C. și F.E." și
"Juridică",

În conformitate cu prevederile art.III din O.U.G. nr. 63/2010 pentru modificarea și
completarea Legii nr. 273/2006 privind finanțele publice locale, precum și pentru stabilirea unor
măsuri financiare, cu modificările și completările ulterioare,

În temeiul art.129 alin.(2) lit.a), art.139 alin.(1), art.196 alin.(1) lit.a) și art.402 din O.U.G.
nr. 57/2019 privind Codul administrativ, actualizat,

HOTĂRĂȘTE :

Art.1. Se aprobă modificarea organigramei și a statutului de funcții pentru aparatul de
specialitate al Primarului orașului Luduș, pentru anul 2022, conform anexelor nr.1 și nr.2 care fac
parte integrantă din prezenta.

Art.2. Prevederile prezentei Hotărâri nu modifică numărul maxim de posturi al aparatului
de specialitate al Primarului orașului Luduș, stabilit la 130 de posturi și comunicate de către
Instituția Prefectului-Județul Mureș prin adresa nr. 4412/SVII/25.03.2022.

Art.3. Cu data prezentei se abrogă Hotărârea Consiliului Local Luduș nr. 81/31.05.2022.

Art.4. Cu ducerea la îndeplinire a prezentei se încredințează Primarul orașului Luduș, prin
Compartimentul Resurse Umane.

Un exemplar din prezenta hotărâre se comunică :

- Instituției Prefectului Județul Mureș
- Primarului orașului Luduș
- Direcției de Asistență Socială Luduș
- Compartimentului „Resurse Umane”
- Spre afișare

Inițiator,
Primar,
Moldovan Ioan Cristian

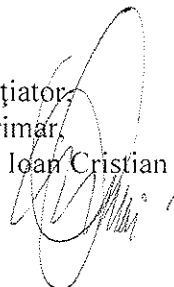



ORAȘUL LUDUȘ

B-dul 1 Decembrie 1918, Nr. 26; Județul Mureș
Tel: 0265-411548, 0265-411716; 0265-412002; Fax: 0265-413402;
e-mail: ludus@ms.e-adm.ro; web: www.ludus.ro
C.U.I. 5669317

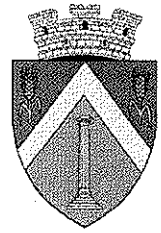

OPERATOR DE DATE CU CARACTER PERSONAL 2183

Date cu caracter personal prelucrate în conformitate cu prevederile Regulamentului (UE) 2016/679

Nr.: 32048/11.07.2022

REFERAT DE APROBARE

privind modificarea organigramei și a statului de funcții al aparatului de specialitate al primarului pentru anul 2022

Văzând referatul nr. 30934/28.06.2022 întocmit de d-na Veres Claudia-Nastasia, director în cadrul Direcției de Asistență Socială Luduș, prin care se propune suplimentarea numărului de asistenți personali de la 35 la 50,

Ținând cont de încetarea contractelor individuale de muncă ale personalului din cadrul Compartimentului „Serviciul Social Creșă”

propun următoarele modificări în cadrul organigramei și statului de funcții din cadrul aparatului de specialitate al primarului pentru anul 2022:

- Desființarea Compartimentului “Serviciul Social Creșă”
- Inființarea în cadrul Compartimentului „Asistenți personali” a unui număr de 15 posturi contractuale de asistent personal, peste cele 35 existente

Ținând cont de aceste considerente, propunem spre aprobare Consiliului Local proiectul de hotărâre anexat.

Primar,
Moldovan Ioan-Cristian



ORAȘUL LUDUȘ

B-dul 1 Decembrie 1918, Nr. 26; Județul Mureș
Tel: 0265-411548, 0265-411716; 0265-412002; Fax: 0265-413402;
e-mail: ludus@ms.e-adm.ro; web: www.ludus.ro
C.U.I. 5669317

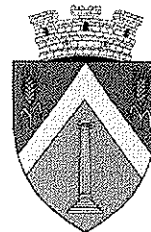

OPERATOR DE DATE CU CARACTER PERSONAL 2183

Date cu caracter personal prelucrate în conformitate cu prevederile Regulamentului (UE) 2016/679

Biroul B.F.C.R.U.

Nr.: 32055/11.07.2022

Aprobat
Primar
Moldovan Ioan Cristian

RAPORT DE SPECIALITATE privind modificarea organigramei și a statului de funcții al aparatului de specialitate al primarului pentru anul 2022

Văzând adresa nr. 5542/24.06.2022 emisă de Inspectoratul Școlar Județean Mureș referitoare la derularea procesului de preluare și asigurare a personalului didactic, nedidactic și auxiliar în cadrul Creșei din Orașul Luduș,

Tinând cont de faptul că contractele individuale de muncă ale personalului din cadrul Compartimentului „Serviciul Social Creșă” au încetat începând cu data de 01.07.2022,

Având în vedere referatul de aprobare nr. 32048/11.07.2022 al primarului Orașului Luduș,

Se propun următoarele modificări în cadrul organigramei și statului de funcții din cadrul aparatului de specialitate al primarului pentru anul 2022, respectiv:

- Desființarea Compartimentului “Serviciul Social Creșă”
- Suplimentarea numărului de asistenți personali din cadrul Compartimentului “Asistenți personali” de la 35 la 50.

Menționăm faptul că prin modificările propuse crește numărul total de funcții din instituție, aprobate prin H.C.L. nr. 81/31.05.2022, de la 225 la 229.

De asemenea, respectăm numărul de posturi comunicate pentru aparatul de specialitate de către Instituția Prefectului – Județul Mureș prin adresa nr. 4412/SVII/25.03.2022 și înregistrată la Primăria orașului Luduș sub nr. 22829/01.04.2022.

În temeiul art.129 alin.(2) lit.a), art.139 alin.(1), art.196 alin.(1) lit.a) și art.402 din O.U.G. nr. 57/2019 privind Codul administrativ, actualizat, se supune spre aprobarea consiliului local, proiectul de hotărâre în forma redactată.

**Consilier B.F.C.R.U.,
Kiss Delia-Maria**

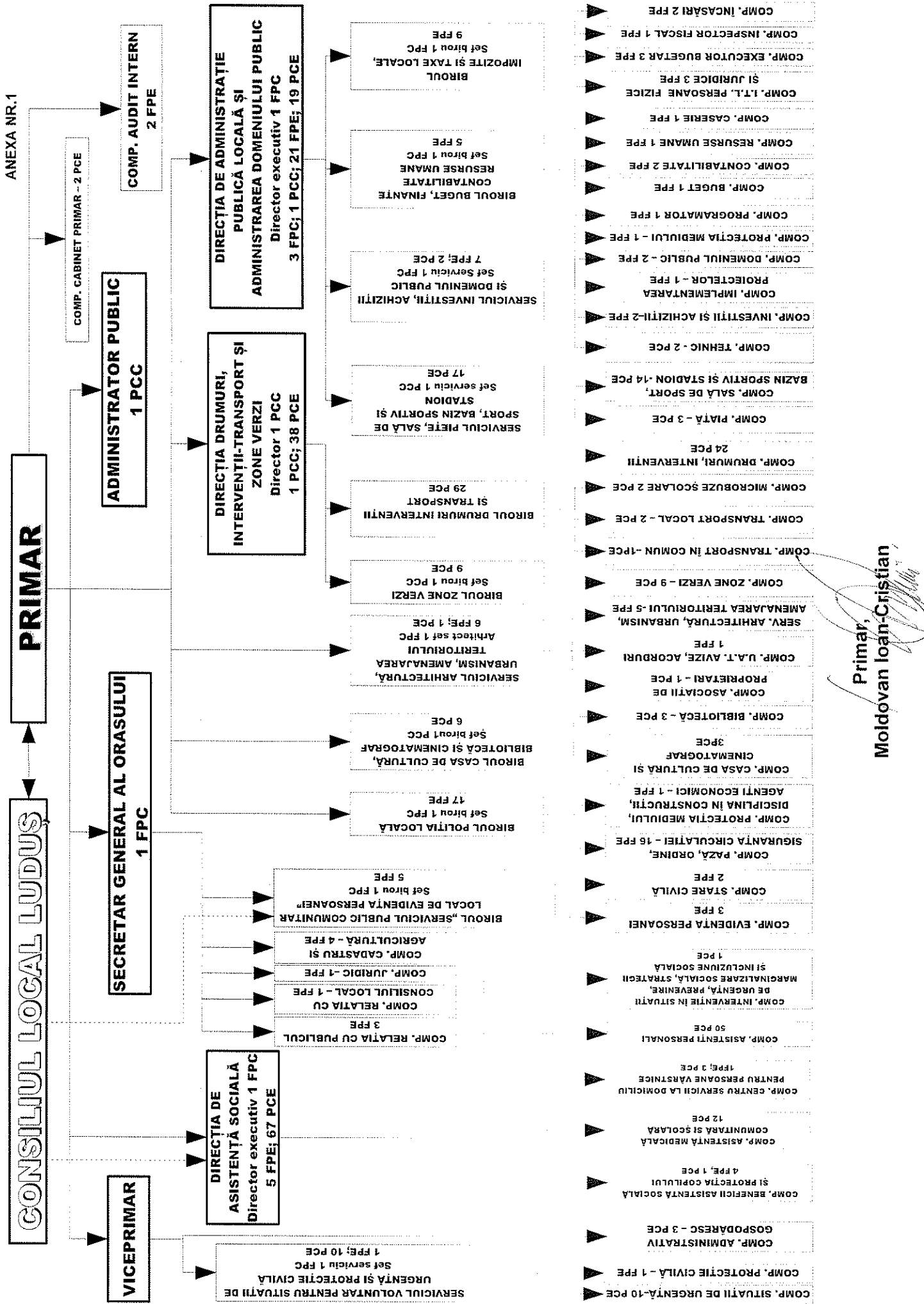

Primar,
Moldovan Ioan-Cristian

- COMP. SITUATII DE URGENTA-10 PCE
- COMP. PROTECTIE CIVILA - 1 FPE
- COMP. ADMINISTRATIV
- GOSPODARESC - 3 PCE
- COMP. BENEFICIILOR ASISTENTA SOCIALA SI PROTECTIA COPILULUI 4 FPE, 1 PCE
- COMP. ASISTENTA MEDICALA COMUNITARA SI SCOLARA 12 PCE
- COMP. CENTRU SERVICII LA DOMICILIU PENTRU PERSOANE VARSTNICE 1 FPE; 3 PCE
- COMP. ASISTENTA PERSONALI 50 PCE
- COMP. INTERVENTIE IN SITUATII DE URGENTA, PREVENIRE, MARGINALIZARE SOCIALA, STRATEGII SI INCLUZIUNE SOCIALA 1 PCE
- COMP. EVIDENTA PERSOANEI 3 FPE
- COMP. STARE CIVILA 2 FPE
- COMP. PAZA, ORDINE, SIGURANTA CIRCULATIEI - 16 FPE
- COMP. PROTECTIA MEDIULUI, DISCIPLINA IN CONSTRUCTII, AGENTII ECONOMICI - 1 FPE
- COMP. CASA DE CULTURA SI CINEMATOGRAF 3 PCE
- COMP. BIBLIOTECA - 3 PCE
- COMP. ASOCIATII DE PROPRIETARI - 1 PCE
- COMP. U.A.T. AVIZE, ACORDURI 1 FPE
- SERV. ARHITECTURA, URBANISM, AMENAJAREA TERITORIULUI - 5 FPE
- COMP. ZONE VERZI - 9 PCE
- COMP. TRANSPORT IN COMUN - 1 PCE
- COMP. TRANSPORT LOCAL - 2 PCE
- COMP. MICROBUZE SCOLARE 2 PCE
- COMP. DRUMURI, INTERVENTII 24 PCE
- COMP. PIATA - 3 PCE
- COMP. SALA DE SPORT, BAZIN SPORTIV SI STADION - 14 PCE
- COMP. TEHNIC - 2 PCE
- COMP. INVESTITII SI ACHIZITII - 2 FPE
- COMP. IMPLEMENTAREA PROIECTELOR - 1 FPE
- COMP. DOMENIUL PUBLIC - 2 FPE
- COMP. PROTECTIA MEDIULUI - 1 FPE
- COMP. PROGRAMATOR 1 FPE
- COMP. BUGET 1 FPE
- COMP. CONTABILITATE 2 FPE
- COMP. RESURSE UMANE 1 FPE
- COMP. CASERIE 1 FPE
- COMP. I.T.L. PERSOANE FIZICE SI JURIDICE 3 FPE
- COMP. EXECUTOR BUGETAR 3 FPE
- COMP. INSPECTOR FISCAL 1 FPE
- COMP. INCASARI 2 FPE



ORAȘUL LUDUȘ

B-dul 1 Decembrie 1918, Nr. 26, Județul Mureș
 Tel: 0265-411549, 0265-411787/0265-412002; Fax: 0265-4113402;
 e-mail: ludus@munsi.ro, adm.ludus@munsi.ro, www.ludus.ro
 C.I.L.L. 3669317



STAT DE FUNCȚII APARAT DE SPECIALITATE AL PRIMARULUI 2022

Nr. Cri.	STRUCTURA NUMELE ȘI PRENUMELE/ Vacant, temporar vacant, după caz	FUNCTIA DE DEMNITATE PUBLICA	FUNCTIA PUBLICA				Clasa	Gradul profesional	Nivelul studiilor	Funcția contractuală		Treapta profesională/ grad	Nivelul studiilor
			Înalt funcționar public	4	5	6				De conducere	De execuție		
0	I	3					7	8	9	10	11	12	13
	DEMNITARI												
1	MOLDOVAN IOAN-CRISTIAN	Primar											
2	KIS ISTVAN	Viceprimar											
	COMPARTIMENT AUDIT INTERN												
3	RUSU ELENA-DANIELA				Auditor		I	Superior	S				
4	VACANT				Auditor		I	Superior	S				
	ADMINISTRATOR PUBLIC												
5	DUDILA MARIUS									Administrator public			S
	DIRECTIA DE ADMINISTRATIE PUBLICA LOCALA SI ADMINISTRAREA DOMENIULUI PUBLIC												
6	TOTU DANIEL SEPTIMIU IULIAN				Director executiv		I		S				
	BIROUL IMPOZITE SI TAXE LOCALE												
7	BORDAN DENNIS				Șef birou		I		S				
	COMPARTIMENT I.T.L. PERSOANE FIZICE SI JURIDICE												
8	VARGA ZOLTAN-ADALBERT				Inspector		I	Superior	S				
9	OROSAN ANA-VIOLETA				Inspector		I	Superior	S				
10	GHEMES ANA-MARIA				Inspector		I	Superior	S				
	COMPARTIMENT EXECUTOR BUGEȚAR												
11	TECULESCU FLORINA				Inspector		I	Superior	S				
12	VINT ADRIANA-ELENA				Inspector		I	Superior	S				
13	DUDILA SORINA				Inspector		I	Superior	S				
	COMPARTIMENT INSPECTOR FISCAL												
14	MIKLOS ADELA-TEREZIA				Inspector		I	Superior	S				
	COMPARTIMENT INCASARI												
15	COMAN IOLANDA-ELISABETA				Inspector		I	Superior	S				
16	SALAGEAN MIHAELA				Inspector		I	Superior	S				
	BIROUL BUGEȚI, FINANȚE, CONTABILITATE, RESURSE-UMANE												
17	SUCIU MARIA				Șef birou		I		S				
	COMPARTIMENT BUGEȚI												
18	GRAMA NICOLETA-MARIA				Inspector		I	Superior	S				
	COMPARTIMENT CONTABILITATE												
19	BANEA MIHAELA-COSMINA				Consilier		I	Superior	S				
20	BOLOGA GENOVEVA				Inspector		I	Superior	S				

51	DIRECȚIA DRUMURI, INTERVENȚII-TRANSPORT ȘI ZONE VERZI POPA LIVIU-VASILE										Director	I	S
52	BIROUL ZONE VERZI COVACIU ANTONIA-LUMINIȚA										Șef birou	II	S
53	TEGLA MIHAELA ELENA										Floricultor	IV	M;G
54	RACHITA KATALINA										Floricultor	I	M;G
55	NEAMTU MARIA										Floricultor	I	M;G
56	RADU MARIANA										Floricultor	I	M;G
57	ROSCA CRISTINA										Muncitor	II	M;G
58	SZEKELY STEFAN-MARTIN										Muncitor	I	M;G
59	VARGA ELIZA										Muncitor	I	M;G
60	TANDEA RODICA										Muncitor	I	M;G
61	MOLDOVAN ZANFIRA DANA BIROUL DRUMURI INTERVENȚII ȘI TRANSPORT COMPARTIMENT TRANSPORT ÎN COMUN										Muncitor necalificat	I	M;G
62	FODOR ARPAD-ZSOLT COMPARTIMENT TRANSPORT LOCAL										Șofer	I	M;G
63	NASALEAN ALINA BOGDAL ANDREA-TEODORA										Inspector de specialitate Inspector de specialitate	IA	S
64	BOGDAL ANDREA-TEODORA										Inspector de specialitate	Debutant	S
65	COMPARTIMENT MICROBUZE ȘCOLARE PIPER IOAN-MIHAIL										Șofer microbuz Șofer microbuz	I	M;G M;G
66	VACANT												
67	COMPARTIMENT DRUMURI, INTERVENȚII BOLOGA MARIANA										Inspector de specialitate Muncitor	IA	S M;G
68	TRIF GHEORGHE-CĂLIN										Muncitor	I	M;G
69	MARGINEAN DOREL										Muncitor	I	M;G
70	VARGA IOSIF-OVIDIU										Muncitor	I	M;G
71	DUSA IOAN										Muncitor	I	M;G
72	PANIȚI MIHAIL										Muncitor	I	M;G
73	BIRSAN DUMITRU										Muncitor	I	M;G
74	VARGA DANILA										Muncitor	I	M;G
75	VERES DOREL										Șofer Muncitor	I I	M;G M;G
76	FODOR ALEXANDRU-VILMOS										Șofer	I	M;G
77	BUZA ROBERT ATTILA										Muncitor	I	M;G
78	CRISAN VASILE										Șofer	I	M;G
79	VENCZEI NICOLAE-CRISTIAN										Muncitor	I	M;G
80	STANGA MARIUS ALIN										Muncitor	I	M;G
81	SUTEU IOAN										Muncitor	I	M;G
82	GHEMES VIRGIL-OVIDIU										Muncitor	I	M;G
83	RACOVITAN IOAN										Șofer	I	M;G
84	DANGULY ADORIAN-ZALAN										Șofer	I	M;G
85	SZEKELY FERENCZ-CSABA										Muncitor	I	M;G
86	RAD BAZIL										Muncitor	I	M;G
87	CILOMIC MARINEL										Muncitor necalificat Muncitor	I I	M;G M;G
88	LAZȘLO ȘTEFAN										Muncitor	I	M;G
89	MATEI VASILE										Muncitor	III	M;G
90	SZEP DEZSO-ELOD										Muncitor	III	M;G

SERVICIUL ARHITECTURA, URBANISM, AMENAJAREA TERITORIULUI															
91	VALEAN RAZVAN-TITUS			Arhitect șef			I			S					
92	BUNGARDI BOGDAN-LUCIAN			Inspector			I	Superior		S					
93	KECZAN GEORGIANA-ANA			Inspector			I	Superior		S					
94	SOFRON DANIEL PETRICA			Inspector			I	Superior		S					
95	VACANT			Inspector			I	Asistent		S					
96	VACANT			Inspector			I	Asistent		S					
97	COMPARTIMENT ASOCIATII DE PROPRIETARI														
	LUCA SIMONA													IA	S
	COMPARTIMENT U.A.T. AVIZE, ACORDURI														
98	NISTOR LUCIA-ERSILIA			Inspector			I	Superior		S					
	COMPARTIMENT CABINET PRIMAR														
99	BOTEZAN LIVIU														
100	CAPUSAN SEBASTIAN-RAZVAN													IA	S
	BIROUL CASA DE CULTURA, BIBLIOTECA SI CINEMATOGRAF													IA	S
101	GRAMA VASILE-DORIN														
	COMPARTIMENT CASA DE CULTURA SI CINEMATOGRAF														
102	TOTH ALEXANDRU														
103	SABAU CORNEL														
104	EPERIESI IOLANKA TUNDE														
	COMPARTIMENT BIBLIOTECA														
105	CAZACU ADELA-CAMELIA													IA	S
106	TOTU ANGELA													IA	S
107	DANCEA MARIANA													IA	S
	BIROUL POLITIA LOCALA														
108	COTTA NICOLAE			Șef birou			I			S					
	COMPARTIMENT PROTECTIA MEDIULUI, DISCIPLINA IN CONSTRUCTII, AGENTI ECONOMICI														
109	MAGYARI ARPAD-ATTILA						III	Superior		M					
	COMPARTIMENT PAZA, ORDINE, SIGURANTA CIRCULATIEI														
110	ROTAR NICOLAE						III	Local							
	COMPARTIMENT PAZA, ORDINE, SIGURANTA CIRCULATIEI														
111	ANDRESAN ALEXANDRU-CALIN						I	Superior		S					
112	BANICERU DORIN-AUREL						III	Local		M					
113	CRACIUN IOAN						III	Local		M					
114	DREGHICI IANA-DOINA						III	Local		M					
115	GHERASIM NICOLAE						I	Superior		S					
	COMPARTIMENT PAZA, ORDINE, SIGURANTA CIRCULATIEI														
116	LASCALU SILVIU-SEBASTIAN						III	Local		M					
117	RUTA ALIN-PETRISOR						III	Local		M					
	COMPARTIMENT PAZA, ORDINE, SIGURANTA CIRCULATIEI														
118	STANGA AUREL-OVIDIU						I	Superior		S					
119	VINTILA IOAN						III	Local		M					
	COMPARTIMENT PAZA, ORDINE, SIGURANTA CIRCULATIEI														
120	SALCUDAN VASILE						III	Local		M					
121	MIKLOS IOSIF						III	Local		M					
122	MOLDOVAN ADRIAN-TRAIAN						III	Local		M					
123	BOLOGA CREOLA-LAVINIA-CSILLA						I	Superior		S					
124	STOICA OVIDIU DORIN						I	Superior		S					
	COMPARTIMENT PAZA, ORDINE, SIGURANTA CIRCULATIEI														
125	VACANT						III	Local		M					

	DIRECȚIA DE ASISTENȚĂ SOCIALĂ													
157	VERES CLAUDIA-NASTASIA							I		S				
	COMPARTIMENT BENEFICIU ASISTENȚĂ SOCIALĂ ȘI PROTECȚIA COPILULUI													
158	VACANT			Inspector				I	Superior	S				
159	ULEA SIMINA			Inspector				I	Principal	S				
160	HADARIG-GLATZ MARGRIT-KLARA			Inspector				I	Principal	S				
161	MOCA EUFIM-DANIEL			Inspector				I	Superior	S				
162	VACANT											Asistent social	Debutant	S
	COMPARTIMENT ASISTENȚĂ MEDICALĂ COMUNITARĂ ȘI ȘCOLARĂ													
163	HENRICH LIJANA											Medic specialist		S
164	COCIOARVA CALIN-VIOREL											Medic dentist		S
165	NEMTANU MARIA-NICOLETA											Asist.med.		PL
166	CRACIUN DARIA											Asist.med.pr.		PL
167	PAL OCTAVIANA-NINA											Asist.med.pr.		PL
168	VACANT											Mediator sanitar		G
169	VACANT											Asist.med.		M/PL
170	MOCA VIOREL-DARIUS - TEMPORAR VACANT											Mediator sanitar		M
171	CISMAS IUSTINA-ANGELICA											Asist.med.		PL
172	TRIF ANDREEA-ANAMARIA											Asist.med.		PL
173	VACANT											Asist.med.	Debutant	PL
174	VACANT											Mediator sanitar		M
	COMPARTIMENT CENTRU SERVICII LA DOMICILIU PENTRU PERSOANE VÂRSTNICE													
175	IACOB VERONICA							I	Superior	S				
176	TOCACIU HORATIU-ADRIAN			Inspector										
177	HARASTASAN ALINA-MARGARETA											Șofer	I	S
												Ingrrijitor la domiciliu		M,G
178	VACANT											Asistent medical	Debutant	M/PL
	COMPARTIMENT ASISTENȚI PERSONALI													
179	GIURGEA ANA MARIA											Asistent personal		M,G
180	KAPAS MIRELA											Asistent personal		M,G
181	SOFRON MARIOARA											Asistent personal		M,G
182	MOCA DANIELA-ILEANA											Asistent personal		M,G
183	GORCEA EUGENIA											Asistent personal		M,G
184	BALLI MARIA-MAGDOLNA											Asistent personal		M,G
185	KAPAS SIMONA											Asistent personal		M,G
186	KISS EMESE-IUDITH											Asistent personal		M,G
187	FEKETE KOVACS MARTA											Asistent personal		M,G
188	MAIER SORINA-OLGA											Asistent personal		M,G
189	MORAR TRAIAN											Asistent personal		M,G
190	PACURAR MARCELA-LUCIA											Asistent personal		M,G
191	SZEKERES ILONA											Asistent personal		M,G
192	BANEA OLIMPIA											Asistent personal		M,G
193	NASALEAN RADU-VIRGIL											Asistent personal		M,G
194	AMBRUS GEORGETA											Asistent personal		M,G
195	KIS TUNDE-KINGA											Asistent personal		M,G
196	KELEMEN ERIKA HAYNALKA											Asistent personal		M,G
197	ISZLAI ATTILA-CSABA											Asistent personal		M,G

198	SAVU ANCA																		Asistent personal	M,G
199	SANPETREAN ANCA																		Asistent personal	M,G
200	MICHI ELENA MARGARETA																		Asistent personal	M,G
201	INDIG RODICA																		Asistent personal	M,G
202	PUJA DORINA MARIA																		Asistent personal	M,G
203	MURESAN ROZALIA																		Asistent personal	M,G
204	SABAU JOLAN																		Asistent personal	M,G
205	MACAVEI FELICIA IULIA																		Asistent personal	M,G
206	SZEKELY KATALIN																		Asistent personal	M,G
207	MICUSAN ELENA MARIA																		Asistent personal	M,G
208	CAPUSAN IONEL																		Asistent personal	M,G
209	LEONIDA BELUS-VALER																		Asistent personal	M,G
210	OLTEAN ALEXANDRINA																		Asistent personal	M,G
211	FEKETE ANNAMARIA																		Asistent personal	M,G
212	BAKO CORINA																			
213	VACANT																			
214	VACANT																			
215	VACANT																			
216	VACANT																			
217	VACANT																			
218	VACANT																			
219	VACANT																			
220	VACANT																			
221	VACANT																			
222	VACANT																			
223	VACANT																			
224	VACANT																			
225	VACANT																			
226	VACANT																			
227	VACANT																		Asistent personal	M,G
228	VACANT																		Asistent personal	M,G
229	SICOBEAN OANA-MARIA																		Asistent personal	M,G
																			Asistent social	S
																			Asistent social	S

Demititari	2
Numar total Functii publice	76
Numar total Functii publice de conducere	10
Numar total Functii publice de executie	66
Numar total Personal contractual	151
Numar total Personal contractual de conducere	5
Numar total Personal contractual de executie	146
Numar total functii in institutie	229

NR. TOTAL FUNCTII IN INSTITUTIE	229	Din care exceptate:	Asistență socială	73
			Politiia Locală	18
			S.P.C.L.E.P.	6
			Microbuze scolare	2

PRIMAR

MOLDOVAN IOAN-CRISTIAN



ORAȘUL LUDUȘ

B-dul 1 Decembrie 1918, Nr. 26; Județul Mureș
Tel: 0265-411548, 0265-411716; 0265-412002; Fax: 0265-413402;
e-mail: ludus@ms.e-adm.ro; web: www.ludus.ro
C.U.I. 5669317

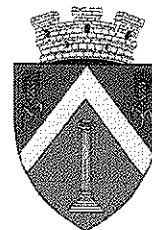

OPERATOR DE DATE CU CARACTER PERSONAL 2183

Date cu caracter personal prelucrate în conformitate cu prevederile Regulamentului (UE) 2016/679

Direcția de Asistență Socială
Nr. 30934/ 28.06.2022

Aprobat,
Primar,
Moldovan Ioan-Cristian

Spre știință,
Biroului B.F.C.R.U.

Referat

privind suplimentarea numărului de posturi de asistenți personali

În conformitate cu prevederile art.42, art. 43 alin.(2) și ale art.44 alin.(4) din Legea nr.448/2006 privind protecția și promovarea drepturilor persoanelor cu handicap, republicată, cu modificările și completările ulterioare, părinții sau reprezentanții legali ai copilului cu handicap grav, adulții cu handicap grav ori reprezentanții legali ai acestora, cu excepția celor cu handicap vizual grav, pot opta între asistent personal și primirea unei indemnizații lunare. Angajarea și salarizarea asistentului personal al persoanei cu handicap grav, precum și plata indemnizației lunare se asigură de către primăria în a cărei rază teritorială își are domiciliul sau reședința persoana cu handicap grav, care are obligația de a asigura și garanta plata indemnizației lunare, în cazul în care persoana cu handicap grav sau reprezentantul ei legal a optat pentru aceasta, în condițiile prezentei legii. Dreptul de opțiune exprimat în temeiul prevederilor art. 42 alin. (4) din lege operează numai în condițiile în care documentul care atestă încadrarea în grad de handicap cuprinde mențiunea: "cu asistent personal".

Ținând cont de solicitările din partea persoanelor cu handicap/reprezentanților legali, care și-au exprimat intenția de a depune documentația necesară în vederea angajării ca asistent personal, dar numărul de solicitări depășind numărul de posturi disponibile,

Propun, suplimentarea posturilor de asistenți personali de la 35 la 50 .

Întocmit,
Director executiv D.A.S,
Veres Claudia-Nastasia

Nr. înreg. 5542 / 24. IUN. 2022

Către

PRIMĂRIA ORAȘULUI LUDUȘ*În atenția domnului primar MOLDOVAN IOAN CRISTIAN**Referitor : Evidența personalului angajat în cadrul Creșei din Orașul Luduș și încheierea contractelor individuale de muncă pentru angajații creșelor*

În vederea punerii în aplicare a Ordonanței de Urgență nr. 100/2021 pentru modificarea și completarea Legii educației naționale nr. 1/2011 și abrogarea unor acte normative din domeniul protecției sociale cu privire la preluarea creșelor în sistemul național de învățământ preuniversitar și pentru asigurarea personalului necesar desfășurării educației antepreșcolare, conform articolul I punctul 2, alineatul (3) al articolului 27 din O.U. G. nr. 100 din 10 septembrie 2021 în baza căruia asigurarea personalului necesar desfășurării educației antepreșcolare, didactic, nedidactic și auxiliar, se face de către Ministerul Educației, conform art. 104 alin. (2) lit. a), cu respectarea standardelor de calitate și a legislației în vigoare, în temeiul articolul I punctul 3, alineatele (1²) și (1³) ale articolului 248 din Legea 1/2011, precum și a Hotărârii nr.566 din 28 aprilie 2022 privind aprobarea *Metodologiei de organizare și funcționare a creșelor și a altor unități de educație timpurie antepreșcolară*, emisă de Guvernul României și publicat în Monitorul Oficial nr. 437 din 4 mai 2022, vă rugăm să transmiteți către Inspectoratul Școlar Județean Mureș, evidența personalului angajat în cadrul Creșei Luduș, prin reprezentantul legal al Serviciului Resurse Umane (Salarizare /Direcția de Asistență Socială-Administrația Creșelor), *pentru a derula procesul de preluare și asigurare a personalului didactic, nedidactic și auxiliar* necesar desfășurării educației antepreșcolare și a avea evidența angajaților existenți, *cel mai târziu începând cu data de 01.07.2022.*

Vă solicităm ca până la data de **28.06.2022** să transmiteți informațiile prevăzute în anexa prezentei adrese asumate prin semnătură (scanat), la adresa de e-mail : office@edums.ro

Pentru a discuta aspectele legate de evidența personalului angajat în cadrul Creșei Luduș și încheierea contractelor individuale de muncă cu unitatea de învățământ cu personalitate juridică, vă solicităm o întâlnire, cu reprezentantul legal sau desemnat al unității administrativ teritoriale, sau un angajat al Serviciului Resurse Umane (Salarizare, Direcția de Asistență Socială-Administrația Creșelor) și angajatorul- directorul /reprezentantul legal sau desemnat al unității de învățământ cu personalitate juridică la care s-a arondat Creșa Luduș.

Inspector școlar general,
prof. drd. Sabin-Gavriș

Inspector școlar pentru educație
Prof. Maria Ramona Gros

